

INFORMATIVO SESF-RS

Ano XVI | Nº 64 | 2016

SINDICATO DOS ESTABELECIMENTOS
FUNERÁRIOS DO RIO GRANDE DO SUL



Associe-se ao SESF-RS,
juntos faremos a diferença!

ESPECIAL

Regional Campanha abre o recadastramento ao Sistema de Remoções

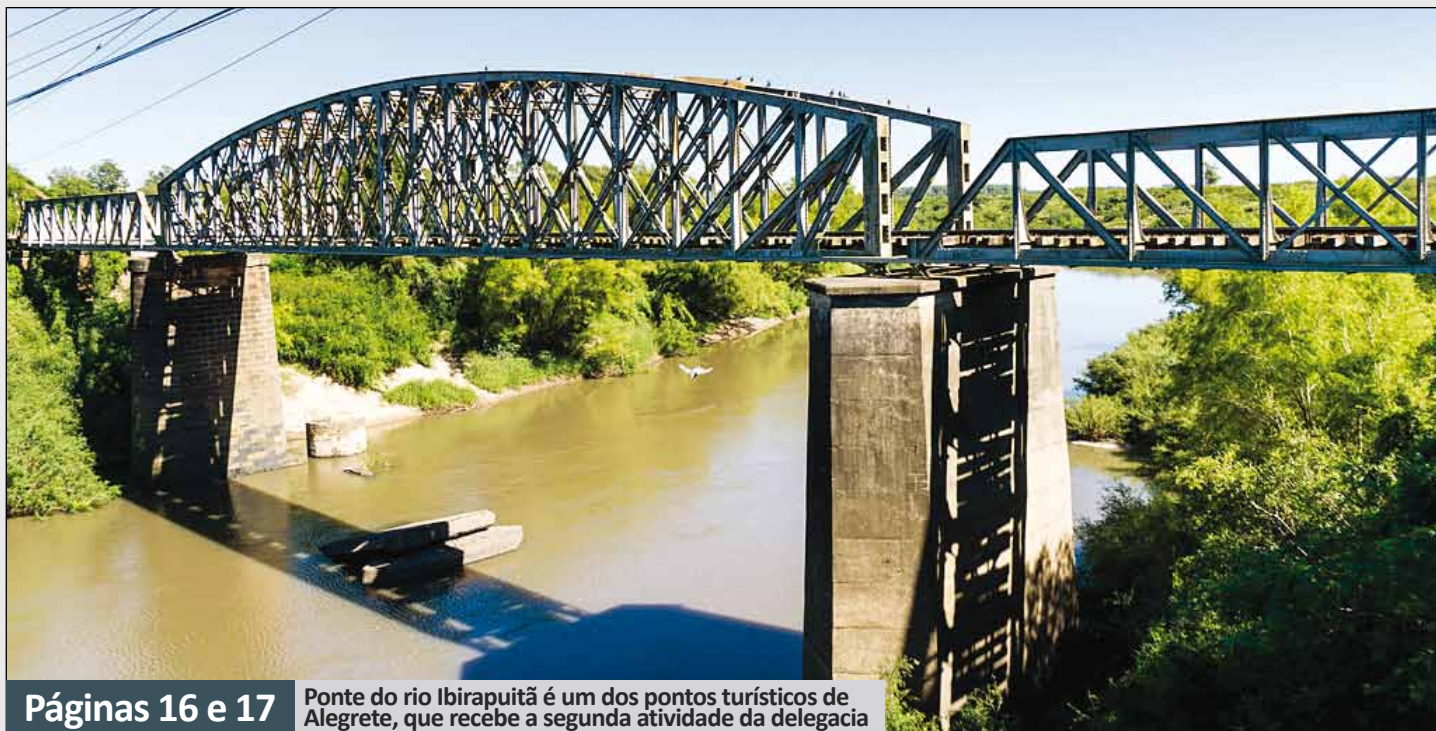

Fernando Della Flora/Prefeitura de Alegrete

Páginas 16 e 17

Ponte do rio Ibirapuítã é um dos pontos turísticos de Alegrete, que recebe a segunda atividade da delegacia

NOTÍCIAS

Página 15

Inscrições abertas
para curso de
Tanatopraxia

DESTAQUE

Páginas 20 e 21

Laboratório da
Pio XII é apresentado
em solenidade

VEJA NESTA EDIÇÃO

Editorial - 2

Notícias - 4 a 15

Acontece - 18 e 19

Expediente - 22

Seta
ARTIGOS FUNERÁRIOS

Visite nossa loja virtual
www.seta.art.br

Fone: (49) 3646.0811 - (49) 3646.0003
E-mail: vendas@seta.art.br
Whats: (49) 9155.3661 - (49) 9116.7786
Skype: talitadinara - Betodalprai



TERNO MASCULINO



CONJUNTO FEMININO



**GAVETÁRIOS
MONDINI**

Soluções para Cemitérios



Acesse:

www.gavetariosmondini.com.br

E-mail:

contato@gavetariosmondini.com.br

Fone:

49 3245.0745 | 9936.0625

Endereço:

Rua Nicanor dos Santos, 140
Curitibanos/SC - 89520-000

Dias melhores

Carlos Alberto Graff

Presidente do SESF-RS

A esperança de dias melhores é o que move aquele empreendedor que, mesmo diante de inúmeras dificuldades, acredita no seu projeto de vida. Abrir o próprio negócio é a realização de um sonho, mantê-lo, um desafio, e fazê-lo prosperar, uma conquista. Gerar empregos, oferecer produtos e/ou serviços que os clientes necessitam e aprovam e obter reconhecimento dos públicos de interesse consolida a posição da empresa no mercado e coroa o esforço despendido pelo seu idealizador. Noites de insônia, preocupações, jornadas longas de trabalho e pouco tempo de convívio com aqueles que se ama são o ônus que assumem os que empreendem, e você, diretor funerário, sabe bem como é. Soma-se a isso, na nossa atividade, a questão emocional, pois lidamos com as famílias no momento mais difícil e triste, o da perda de um ente querido.

Em nosso estado, temos exemplos inspiradores de funerárias que cresceram e conquistaram seu espaço, com ética, honestidade e respeito. Exemplos de empreendedores que não se curvaram às dificuldades, que arriscaram, se aperfeiçoaram e hoje são cases de sucesso. Inspirado neles, o SESF-RS busca incessantemente a excelência na gestão sindical, pois entende que sua atuação pode criar condições para que tantas outras empresas se fortaleçam e tenham seu lugar ao sol. É bem verdade que não é função do Sindicato dar o peixe, e sim ensinar a pescar. Assim, estamos à disposição para ajudar e orientar a todos os empresários que necessitem de auxí-



lio na gestão de seus negócios. Paralelo a isso, trabalhamos por mais benefícios e conquistas para a categoria, com histórico recente de resultados positivos.

Ciente de que a comunicação nos dias de hoje é multidirecional, o SESF-RS vai qualificar ainda mais o processo de divulgação dos benefícios que oferece e das conquistas que obtém para o setor, afinal, não basta ser atuante, é preciso também parecer ser. O reconhecimento externo alcançado pelo Sindicato é notório e envaidece, porém, o que queremos hoje é o reconhecimento interno. Para isso, acreditamos na conscientização daqueles que, por algum motivo, não estão alinhados conosco. Conscientização essa que seja pautada pela disposição ao diálogo, de modo que as soluções encontradas para as demandas atendam ao coletivo, e não ao individual. Somente assim, compromissados com a prevalência do bem comum, construiremos relações sólidas, onde o grande beneficiado será o todo.



Ref.: 06 Cruz Cor 01



Ref.: 19 Gravada Cor 03 Evelhecida

Fone/Fax: (48) 3652-3100

www.casindustrial.com.br

Rodovia SC 370 - KM 133,4 - Cx. Postal 11
CEP: 88890-000 - Grão Pará - SC



CREMAÇÃO

O jeito mais lucrativo de expandir o seu negócio

- Fornos Crematórios Brucker: alta tecnologia e fabricação 100% nacional
- Indispensáveis para seu negócio: atendem às normas ambientais
- Investimento com retorno garantido
- Custo acessível
- Cremação Pet: a área que mais cresce no setor
Em 2014, a indústria pet brasileira teve faturamento de mais de 16 bilhões. O Brasil é o segundo maior mercado pet do mundo.

Dados: Abinpet

FINANCIAMENTO BRUCKER

- As menores taxas do mercado
- Mais ágil
- Menos burocracia

FACILIDADE DE FINANCIAMENTO

 **BNDES**

 **PROGER**

 **FINAME
BNDES**

BRUCKER
Fornos Crematórios



PLANOS FUNERÁRIOS

Reuniões definem medidas frente à consulta pública da Susep

Fernando Riegel



Reunião do dia 3 trouxe o tema à discussão

Jair Farias Jr.



Conteúdo do documento que seria entregue aos senadores foi delineado no dia 11

A diretoria do SESF-RS e representantes de empresas que administram e comercializam planos funerários se reuniram nos dias 3 e 11 de fevereiro para definir medidas frente à consulta pública da Superintendência de Seguros Privados (Susep) sobre a minuta de resolução do Conselho Nacional de Seguros Privados (CNSP) que dispõe acerca de regras de funcionamento e critérios para operação de seguro funeral. As reuniões ocorreram na sede do Sindicato, em Porto Alegre, e contaram com a participação do assessor jurídico José Horácio Gattiboni. Um dos pontos polêmicos da proposta é o artigo 17, que veda “a denominação ‘seguro fu-

neral’, bem como a utilização de quaisquer outros termos técnicos especificamente relacionados a contratos de seguros, naquelas operações não realizadas por sociedades seguradoras [...]”, e seu parágrafo único, que proíbe “a comercialização de contrato de assistência com características de seguro, sob pena de responsabilização administrativa e criminal [...]”.

Na primeira reunião, a diretoria do SESF-RS deu ciência da minuta aos representantes das empresas, bem como o impacto negativo caso a resolução seja publicada. A partir daí foi definida a estratégia a ser adotada: buscar apoio político junto à bancada gaúcha no Senado Federal pa-

ra aprovação do Projeto de Lei da Câmara (PLC) 50/14, que dispõe sobre planos de assistência funerária, sua normatização, fiscalização e comercialização e dá outras providências. Tal projeto regula o funcionamento dos planos e sua aprovação daria fim à insegurança jurídica. Na segunda reunião foi decidido o conteúdo do documento a ser entregue aos parlamentares, bem como a comitiva que iria se reunir com a senadora Ana Amélia (PP-RS) e o senador Lasier Martins (PDT-RS) no dia 26 de fevereiro, na capital. O encontro com o senador Paulo Paim (PT-RS) ocorreria no dia 3 de março, em Canoas, na Região Metropolitana.

Cemitério
Ecumênico



Parque das
Araucárias



Um lugar onde as memórias se tornam eternas



NOVA SALA DE

CERIMONIAL

AS HOMENAGENS DO SERVIÇO DE CREMAÇÃO CONTAM COM ESPAÇO DIFERENCIADO E COM ESTÉTICA CONTEMPORÂNEA

O Parque das Araucárias entregou à comunidade, em 2014, o primeiro crematório da Região das Hortênsias. Em 2015, foi o momento da entrega da nova Sala de Cerimonial, consolidando seus serviços.

Com estrutura e acabamento diferenciado, a **Sala de Cerimonial** conta com espaços amplos e climatizados, sala reservada, formato de auditório com vista para o jardim, sistema de som ambiental e vídeo com TV LCD, banheiro individual, frigobar e telefone, reforçando a qualidade dos serviços.

Mais uma opção de parceria para funerárias e empresas do ramo, que contam ainda com portal exclusivo para emissão de processo de cremação.

CREMAÇÃO • MEMORIAL FAMILIAR • TÚMULOS E JAZIGOS • CAPELAS

📍 Rua Godofredo Raymundo, 177 - Canela/RS 📞 54 3282.8645 - Plantão 54 8418.8325

@ cemiteriodasaraucarias@acm-rs.com.br 🌐 www.cemiteriodasaraucarias.com.br

VISITA

Graff e Machado recebem diretora da Thanatology

Jair Farias Jr.



O presidente Carlos Alberto Graff e o vice Valdir Gomes Machado receberam em 8 de janeiro a visita de Carolina Maluf Ribeiro, diretora da Thanatology Capacitação Profissional, na sede do SESF-RS, em Porto Alegre. O secretário executivo Rodrigo Oliveira da Silva e Micael Andreatta, diretor da funerária Nossa Senhora da Conceição, de Bom Jesus, que é parceira da Thanatology, também participaram da reunião. Na ocasião, Carolina apresentou a empresa e revelou a intenção de promover capacitações no estado em 2016. Para isso, pediu apoio logístico e operacional ao Sindicato. A Thanatology ministra cursos de Tanatopraxia, Necromaqueiagem, Reconstrução Facial, Ornamentação e Cerimonial, Marketing Pessoal, Vendas, Coaching em Atendimento e Padronização, Máscara Mortuária e Tamponamento Egípcio. A primeira capacitação promovida pela empresa no Rio Grande do Sul será de Formação e Aperfeiçoamento em Técnicas de Tanatopraxia e ocorre de 18 a 21 de março, na capital.

RECONHECIMENTO

Sindicato recebe certificado da CNC



Jair Farias Jr.

O SESF-RS recebeu certificado da Confederação Nacional do Comércio de Bens, Serviços e Turismo (CNC) que reconhece a aplicação do modelo de avaliação Construindo a Excelência, na gestão do Sindicato, no ciclo 2015 do Sistema de Excelência em Gestão Sindical (SEGS). A entrega foi feita ao presidente Carlos Alberto Graff no dia 7 de janeiro, durante reunião de diretoria da Federação do Comércio de Bens e de Serviços do Estado do RS (Feco-

mércio-RS), na sede da entidade, em Porto Alegre. Criado em 2008, o SEGS é, segundo a CNC, um programa pelo qual a Confederação “envolve as federações e os sindicatos filiados ao Sicomércio, incentivando o desenvolvimento da excelência na gestão dessas entidades e, consequentemente, na busca pela evolução dos seus resultados, principalmente aqueles relativos à prestação de serviços e à defesa dos interesses das empresas representadas”.

FELIX

INDÚSTRIA DE URNAS

Tel. (49) 3567-3513
vendas@felixurnas.com.br
www.felixurnas.com.br

REF. 500 - CEDRO

SISTEMA FUNERÁRIO MUNICIPAL Diretoria se reúne com presidente da CMSF



Jaír Farias Jr.

A diretoria do SESF-RS esteve reunida em 14 de janeiro com o presidente da Comissão Municipal de Serviços Funerários de Porto Alegre (CMSF), Paulo Valentim Saldanha Fernandez, na sede do Sindicato, na capital. Em pauta, questões referentes ao Sistema Funerário Municipal. A reunião contou com a participação do assessor jurídico José Horácio Gattiboni. De acordo com o presidente Carlos Alberto Graff, “o encontro

foi produtivo e serviu para tratar de temas pontuais, que visam ao aperfeiçoamento das rotinas e procedimentos”. “O funcionamento pleno do Sistema Funerário Municipal é um compromisso assumido por todos que dele fazem parte, e o SESF-RS procura sempre cumprir com as suas atribuições e obrigações, no intuito de garantir qualidade e agilidade na prestação de serviços funerários à população”, complementou.



**Especializada
no atendimento
de funerárias**

- AGILIDADE
- COMPETÊNCIA
- EXPERIÊNCIA NO SETOR

Fones: (51) 3086.0868 / 8411.2546

E-mail: consultoriacosmus@gmail.com

PLANEJAR É TER A CERTEZA DA SUA TRANQUILIDADE

**A tecnologia mais moderna e os serviços
mais completos. Em um só lugar.**



O Crematório Metropolitano é o único que realiza cremação em Porto Alegre, pois possui equipamento de cremação no próprio local, licenciado e autorizado pelos órgãos competentes. Essa é a garantia que a sua funerária tem para prestar todo o serviço em um único lugar, além de contar com empreendimento de alto padrão de qualidade para com os clientes.

Os parceiros contam ainda com as unidades Crematório e Cemitério Saint Hilaire e Crematório e Cemitério Ecumênico Cristo Rei, que também possuem equipamentos instalados no mesmo local, com a tradição do Grupo Cortel.

CREMATÓRIO METROPOLITANO

0800 51 2624
Av. Professor Oscar Pereira, 584
Porto Alegre, RS.

Licença de Operação: 012908/2012, da Secretaria Municipal do Meio Ambiente, Alvará nº 4812158, da Secretaria Municipal da Produção, Indústria e Comércio.

CREMATÓRIO E CEMITÉRIO ECUMÊNICO CRISTO REI

0800 510 2006
Av. Theodomiro Porto da Fonseca, 3249
São Leopoldo, RS.

Licença de Operação: 001/2014-DLA, da Secretaria Municipal do Meio Ambiente, nº 168344.

CREMATÓRIO E CEMITÉRIO SAINT HILAIRE

0800 510 9899
Av. Senador Salgado Filho, 2980
Viamão, RS.

Licença de Operação: 3580/2014-DL, da Fundação Estadual de Proteção Ambiental e Alvará nº 43200



f GRUPO CORTEL
www.cortel.com.br



TANATUS

Pioneirismo Científico
em Tanatopraxia



Cursos

Assessoria

Produtos Químicos

Equipamentos

Instrumentais

fone/fax: (14) 3882.5522
e-mail: tanatus@tanatus.com.br

DIREITO FUNERÁRIO

Presidente e vice consultam sobre palestras

Fernando Riegel



O presidente Carlos Alberto Graff e o vice Valdir Gomes Machado estiveram reunidos em 4 de fevereiro com o advogado Flávio Renê Gomes, da Cosmos Assessoria e Consultoria, para sondagem sobre a possibilidade de Gomes ministrar palestras sobre direito funerário, no ciclo de encontros nas delegacias regionais do SESF-RS para recadastramento das funerárias ao Sistema de Remoções de Corpos. A reunião ocorreu na sede do Sin-

dicato, em Porto Alegre. De acordo com Graff, “a ideia é enriquecer a programação das atividades nas delegacias”, para isso, “o SESF-RS está contatando profissionais especialistas em temas de interesse dos empresários e os sondando quanto à possibilidade de palestrarem”. A definição da programação dos encontros deve ocorrer na segunda quinzena de março e será divulgada nos canais de comunicação do Sindicato na internet.

Diretor funerário: está com dificuldades para TRASLADAR corpos de Porto Alegre à sua cidade? Conte com a Funerária Santa Rosa.



Realizamos todas as etapas do serviço, desde os trâmites burocráticos para liberação do corpo até o traslado. Atendemos funerárias do interior do RS e de outros estados.

Contamos com veículos novos e adaptados e equipe de profissionais especializada. Oferecemos também o serviço de preparação do corpo com aspiração, tanatopraxia ou o que for necessário.

FUNERÁRIA SANTA ROSA

Eldorado do Sul/RS

(51) 3481.4360

(51) 9849.5097

fune.santarosa@gmail.com



DENÚNCIAS

Graff concede entrevista à TV Record

Jair Farias Jr.

O presidente Carlos Alberto Graff foi à sede da TV Record em Porto Alegre, no dia 11 de fevereiro, para entrevista sobre denúncias de assédio de agentes funerários e agenciamento de corpos no Litoral Norte. A emissora preparava reportagem investigativa sobre o assunto, que iria ao ar no dia 15, no programa Balanço Geral, do apresentador Alexandre Mota. Graff expressou o posicionamento do Sindicato a respeito do tema e revelou as medidas que são tomadas para coibir tais práticas, como a instauração de processo administrativo e encaminhamento ao Ministério Público do Estado do Rio Grande do Sul, com quem a entidade mantém termo de cooperação desde 2010, que visa à moralização do segmento funerário. Acompanharam o presidente na ida à TV Record o vice Valdir Gomes Machado e o delegado da regional Litoral Norte, Anderson Hoffmeister.



*Um novo conceito
em veículos especiais!*

S10 Funeral Car



www.atenars.com.br /  Atena Veiculos Funerarios
(55) 3512-4892 / 8110-0004 - E-mail: vendas@atenars.com.br
Av. Santa Cruz, 63 - Santa Rosa - RS

CONTRIBUIÇÃO SINDICAL

Sindicato divulga arrecadação parcial

Fernando Riegel

Após deflagrar nova campanha de conscientização sobre a importância do pagamento da Contribuição Sindical, o SESF-RS contabilizou, até 5 de fevereiro, arrecadação de R\$ 19,8 mil. De acordo com o presidente Carlos Alberto Graff, o valor angariado até o momento não alcançou o montante projetado com a ação. “Precisamos do apoio das empresas para aumentar ainda mais a arrecadação do Sindicato, de modo que tenhamos aporte financeiro suficiente para cumprir com as nossas atribuições e obrigações”, destaca.

A nova campanha de conscientização iniciou em janeiro com o envio de correspondência às funerárias. Prevista em lei, a Contribuição Sindical é distribuída aos sindicatos, federações e confederações para custear as atividades sindicais. Compulsória, deve ser paga por todas as empresas que pertencem à base territorial do SESF-



Não fez o pagamento da Contribuição Sindical? Ainda dá tempo. Envie e-mail para secretaria@sesf.com.br e peça o boleto atualizado.

Graff: nova campanha de conscientização prossegue

-RS, independentemente de serem ou não associadas. As funerárias que ainda não fizeram o pagamento, cujo vencimento foi no dia 31 de janeiro, ainda podem fazê-

-lo. Basta entrar em contato com a secretaria do Sindicato e solicitar o boleto atualizado da cobrança. Haverá incidência de multa e juros.



Jogo 07 Super Luxo 08 peças



Jogo Infantil com bíblia



Capela Menorá com oratório



Capela Luz com monitor

Acesse nosso site: www.casticaisaracatuba.com.br



Bomba para Tanatopraxia com reservatório



Carrinho Sanfonado



Capela Portátil dobrável



Capela Maranhata 07 peças



CASTICAIS ARAÇATUBA
IND. E COM. DE ARTIGOS FUNERÁRIOS

Tel.: (18) 3623-5734 / (18) 3625-2496
Cel.: (18) 9 9783-1913 Vivo / (18) 9 8154-1133 TIM
Email - Skype: casticaisaracatuba@terra.com.br
f: Oscar Froes
R. dos Buritis, 127 - 16.012-170 - Araçatuba - SP

**ACEITAMOS
BNDES**



Uma história construída por muitas mãos.



**1º SIMPOSIO URNAS RIGON
FESTA DE 25 ANOS.**

Temos a satisfação de convidar você amigo cliente para um dia muito especial, será no dia 18 de Março de 2016 em Constantina-RS. É a RIGON trazendo Conhecimento, Cultura, Gastronomia, Diversão e Ótimos Negócios em um único evento.

central
Artigos Funerários
(54) 3363-1197



- Conjunto Masculino
- Mantos de Cetim
- Mantos de Flores
- Véus



Conjunto Fem. Top



Conjunto Fem. Luxo



Ternos Casimira



Ternos Oxford



Edredons

FAPAN
Constantina - RS

**Fábrica de Coroas
Atacadu's de Artigos Funerários**

Rua Nereu Ramos, 709 - Centro - Constantina/RS
CEP: 99680-000 - Tel.: (54) 3363-1804
www.fapancoroas.com.br

ENTREGAMOS EM TODO O RIO GRANDE DO SUL



Lançamentos



Novidades

Desde 1773

Cemitério
Irmandade do Arcanjo



São Miguel e Almas



Serviço de Cremação

Com muito carinho, foi construída uma capela exclusiva para despedida e columbário para a guarda de cinzas, tudo realizado com o respeito e a dedicação de um dos cemitérios mais tradicionais do Brasil.

**Atende a todos os credos;
Fácil acesso;
11 capelas velatórias, amplas e climatizadas;
Igreja própria;
Segurança 24h com circuito fechado;
Elevadores;
Cafeteria;
Estacionamento;
Amplios jardins.**

**Perpetuidade de catacumbas,
nichos e columbários em até 36x.**

RESPONSABILIDADE E ACOLHIMENTO EM MOMENTOS INESPERADOS.

Todos os serviços e produtos do Cemitério poderão ser encontrados em todas as funerárias do estado.



MISSA AO VIVO

Assista em nosso site, todos os domingos às 9.00h e na primeira sexta-feira de cada mês às 16h30m.

www.cemiteriosoaomiguel.org.br

CEMITÉRIO: Av. Oscar Pereira, nº400 - Porto Alegre/RS - Fone: (51) 3021.8350
SECRETARIA: Rua Jerônimo Coelho, nº102 - Porto Alegre/RS - Fone: (51) 3287.6412

A melhor estrutura. O melhor serviço.

Veja os detalhes que fazem a diferença.

Utilização da câmara fria sem custo adicional.

Cerimoniais online.

Visualização da entrada da urna funerária no forno crematório (online ou presencial).

Cerimoniais diferenciados.

Jardim Em Memória sem custo.

Cremação pré-agendada com entrega das cinzas duas horas após o recebimento do corpo, desde que satisfeitas as exigências legais.

Cerimonial de entrega das cinzas.



Sala de espera



Sala de Cerimônia



Com cerimônias noturnas



Jardim Em Memória



Lóculos do Jardim



Lóculos do Bosque



Gruta das Velas



Sala das Urnas



Entrega das cinzas



MEMORIAL CREMATÓRIO
SÃO JOSÉ
CAXIAS DO SUL

Excelência em
serviços de cremação.

Estrada São Virgílio, 1450
6º Léguas - Caxias do Sul - RS
(54) 3222.6694 - 3504.1010

GRUPO
L. FORMOLO
Serviços Funerários e Cremação

Consciência e respeito com
a qualidade L. Formolo.



São Carlos
Funerária

COROAS
Mais de 300
Itens para sua
funerária

EDREDONS

VÉUS

CONJUNTOS MASCULINOS E FEMININOS

+55 49 3325-5281
www.scartigosfunerarios.com
falecom@scartigosfunerarios.com
f/scartigosfunerarios

REUNIÃO DA ABREDIF

Brum vai a São Paulo

O diretor administrativo Luiz Carlos Brum e o assessor jurídico José Horácio Gattiboni foram a Campinas (SP) no dia 29 de janeiro para reunião da Associação Brasileira de Empresas e Diretores Funerários (Abredif). O encontro ocorreu no hotel Royal Palm Plaza e tratou da consulta pública da Superintendência de Seguros Privados (Susep) sobre a minuta de resolução do Conselho Nacional de Seguros Privados (CNSP) que dispõe acerca de regras de funcionamento e critérios para operação de seguro funeral. A Abredif considera que a publicação da resolução com o texto apresentado “vai destruir o setor funerário e causar um prejuízo incalculável à sociedade”. A associação enviou suas considerações sobre a minuta no dia 15 de fevereiro, último dia do prazo dado pela Susep para o encaminhamento de comentários e sugestões.



Fernando Riegal

APLICATIVO

Contato via WhatsApp

O SESF-RS está com uma conta no WhatsApp para atendimento às empresas associadas. O número é 51 9238.4423. De acordo com o secretário executivo Rodrigo Oliveira da Silva, “as demandas serão respondidas o mais rápido possível, de acordo com a complexidade de cada solicitação”. “A ideia, com o uso do aplicativo, é ter um canal de comunicação interativo que permita auxiliar às funerárias com agilidade e dinamismo, não só para

esclarecer dúvidas e orientar, mas também para interagir”, complementa. O

WhatsApp é um aplicativo multiplataforma que permite trocar mensagens pelo celular sem pagar por SMS. Está disponível para iPhone, BlackBerry, Android, Windows Phone e Nokia.



**A FUNERÁRIA KRAUSE
TEM UMA OPORTUNIDADE
PARA O SEU NEGÓCIO.**

✦ **SALA PARA CERIMÔNIAS DE CREMAÇÃO
DISPONÍVEL PARA PARCEIROS**

**CONHEÇA ESSA FACILIDADE
À SUA DISPOSIÇÃO.**

www.funerariakrause.com.br
(51) 3036.9699



CAPACITAÇÃO

Sindicato promove curso em abril

O SESF-RS promove de 11 a 15 de abril curso de Tanatopraxia, Tanatopraxia Avançada, Restauração Facial e Técnicas de Venda de Tanatopraxia. As aulas teóricas serão na funerária Pio XII, e as práticas na funerária Perez, ambas de Porto Alegre. A capacitação ocorre das 9h às 17h, será ministrada pelos professores Clayton Marchioro e Sérgio Fiúza e propõe tornar o profissional apto a executar com eficiência o preparo do corpo. As vagas são limitadas e as inscrições podem ser feitas junto à secretaria do Sindicato até 28 de março. O investimento é R\$ 2.400 por participante. Só podem cursar a capacitação profissionais de empresas associadas ao SESF-RS e em dia com as contribuições associativas. Promovem o curso em parceria com o Sindicato a Cosmus Assessoria e Consultoria, o Grupo Mathias e a Pró Tanato.

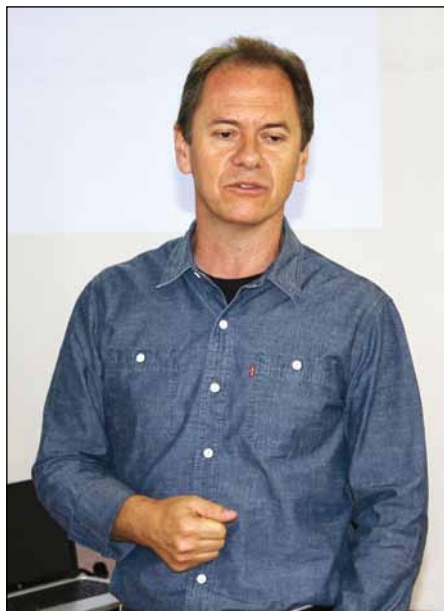

Marchioro é diretor funerário e pesquisador



Fiúza é médico e tanatólogo

Fotos: Jair Farias Jr.

GESTÃO DE DESAFIOS
SOLUÇÕES



+ FACILIDADES

- Traslado de corpos das cidades da Metade Sul*
- Orientação na documentação
- Atendimento 24 horas
- Capela de velório própria para cerimônia de despedida*
- Entrega das cinzas em Pelotas, no entorno ou na cidade do falecido*

*Consultar disponibilidade.

O **Crematório Angelus** é o mais novo parceiro das funerárias gaúchas em serviço de cremação. Empreendimento da Angelus Pax, de Pelotas, e com sede em Capão do Leão, o crematório atende a Metade Sul e outras regiões do Estado. Dispomos de logística que permite trasladar corpos para cremação da Região Metropolitana e das cidades às margens da BR 116 sem custos. O mesmo vale para a entrega das cinzas, o que torna o processo ágil, econômico e funcional.



Endereço:
Av. Eliseu Maciel, nº 3003 - Jardim América
Capão do Leão/RS

Telefone:
(53) 3225.9669

E-mail:
angeluspax@brturbo.com.br



A **Angelus Pax** conta também com o memorial em Pelotas, que apresenta três capelas de velório amplas e climatizadas, com infraestrutura completa e moderna para proporcionar mais conforto e comodidade às famílias enlutadas.

SISTEMA DE REMOÇÕES

Recadastramento inicia em Bagé e Alegrete

Divulgação/Prefeitura de Bagé



Foto aérea de Bagé: município sedia a primeira atividade da regional Campanha

As cidades de Bagé e Alegrete abrem o ciclo de encontros nas delegacias regionais do SESF-RS para recadastramento das funerárias da Campanha ao Sistema de Remoções de Corpos. A atividade em Bagé ocorre em 27 de abril. No dia 28, é a vez de Alegrete. Os locais ainda não foram decididos, bem como a programação e o horário de cada encontro. A definição deve ocorrer na segunda quinzena de março e será divulgada nos canais de comunicação do Sindicato na internet. A Delegacia Regional Campanha, que promove as atividades em Bagé e Alegrete, é a mais nova a integrar o quadro do SESF-RS, que agora totaliza 12 delegacias.

Após a regional Campanha, será a vez da Vale do Rio Pardo promover seu encontro para recadastramento, no dia 12 de maio, em Santa Cruz do Sul, seguida da Metade Sul, no dia 25, em Pelotas. Em 9 junho, ocorre o encontro da regional Centro, em Cachoeira do Sul, e no dia 23, da Litoral Norte, em Tramandaí. As demais

delegacias a promover seus encontros são Serra, no dia 14 de julho, em Caxias do Sul; Vale dos Sinos, no dia 28 de julho, em Campo Bom; Vale do Caí, no dia 11 de agosto, em Montenegro; Carbonífera, no dia 25 de agosto, em São Jerônimo; Planalto Médio, no dia 8 de setembro, em Passo Fundo; Missões Sul, no dia 22 de setembro, em Cruz Alta; e Missões Norte, no dia 14 de outubro, em Frederico Westphalen, e no dia 15, em Ijuí.

Documentos

Os documentos necessários para recadastramento devem ser encaminhados ao Sindicato pelo correio, preferencialmente por Sedex ou Carta Registrada, com até 30 dias de antecedência do encontro da delegacia regional à qual a empresa pertence. Caso contrário, a funerária não poderá mais se recadastrar em 2016. A lista de documentos exigidos pode ser solicitada por e-mail, para secretaria@sesf.com.br.

Inclusão e inadimplentes

A inclusão de nova empresa no Sistema de Remoções de Corpos está condicionada a ser a funerária associada ao SESF-RS há, no mínimo, cinco anos. As empresas que não estão em dia com as contribuições associativas podem ser suspensas do sistema até regularizarem sua situação junto à tesouraria do Sindicato. Se continuarem inadimplentes até a data-limite de envio dos documentos necessários, só poderão fazer o recadastramento em 2017.

Participação

A presença de um responsável pela funerária – proprietário ou que ocupe cargo de gerência – no encontro da delegacia de sua região é obrigatória. A empresa que não enviar representante poderá justificar a ausência em até cinco dias após a atividade. A que não justificar será multada em 10 vezes o valor da mensalidade ou duas vezes o valor da anuidade da contribuição associativa.



Maria Fumaça é uma das atrações turísticas de Alegrete: cidade da Campanha recebe a segunda atividade

A Thanatology Capacitação Profissional traz um novo conceito para o mercado educacional do setor funerário, onde o foco é a inovação e a humanização do atendimento. Promovemos cursos em todo o país que atendem as necessidades das funerárias de padronização do serviço e ensino de qualidade aos colaboradores, com metodologia que assegura a eficácia do aprendizado, aplicada por uma equipe experiente, multidisciplinar e entusiasmada. As aulas são dinâmicas, contam com material interativo e seguem o método pedagógico europeu.

Conheça nossos cursos:

- Tanatopraxia
- Necromaquiagem
- Reconstrução Facial
- Ornamentação e Cerimonial
- Marketing Pessoal
- Vendas
- Coaching em Atendimento e Padronização
- Máscara Mortuária
- Tamponamento Egípcio



Visite nosso estande na Feira Funerária Brasil 2016: 25 a 27 de maio, em Fortaleza (CE)

Ministramos palestras e treinamentos. Consulte!

Saiba mais sobre a Thanatology:



Uma lição de vida através da morte

Thanatology Capacitação Profissional

(11) 3445.5898

(11) 9 7319.1070 - (11) 9 4713.4541

AÇÃO SOCIAL

Campanha de Natal da Reunidas entrega mais de 500 brinquedos

A Funerárias Reunidas, de Porto Alegre, encerrou a quarta edição da campanha Natal tem que ter Brinquedo com a doação de mais de 500 brinquedos arrecadados a crianças em situação de vulnerabilidade social de duas escolas de educação infantil da capital: Nossa Senhora das Graças e Meus Primeiros Passos. A entrega ocorreu nos dias 21 e 22 de dezembro. A campanha, que iniciou em 14 de outubro com ampla divulgação nas rádios de Porto Alegre e nas redes sociais, teve apoio da Associação dos Funcionários Aposentados e Pensionistas do Banco do Brasil do RS (AFFABB-RS), cuja sede foi o outro ponto de coleta.

De acordo com a relações públicas da funerária, Leila Thomas, “a campanha foi um sucesso, tendo sido percebido o en-



Crianças receberam a visita do Papai Noel

gajamento crescente da comunidade, dos amigos e colaboradores que se dirigiram aos postos de arrecadação com brinquedos novos e até bonecas artesanais feitas especialmente para a ocasião”. “O resulta-

do é promissor e a empresa já conta com pedidos de participação de escolas locais, o que, sem dúvida, é incentivo para continuar contribuindo com o espírito de integração que o Natal inspira”, complementa.

Brinquedos arrecadados



Fotos: Divulgação/Reunidas



INDÚSTRIA DE URNAS TANABI LTDA.

TELEFONE: (017) 3272-9494

Av. Antonio Gonçalves de Oliveira, 150 - Distrito Industrial I - Cx.Postal 73 - Tanabi - SP

www.urnastanabi.com.br - e-mail: vendas@urnastanabi.com.br

LANÇAMENTO

Ref. 8918



Representante no Rio Grande do Sul

Silvio Brognoli

(54) 3221-3252 / (17) 98122-5224

TRADIÇÃO - QUALIDADE - SERIEDADE

SAPIRANGA

Funerária Gerson com nova sede

A funerária Gerson, de Sapiranga, inaugurou sua nova sede em 1º de dezembro. Com investimento aproximado de R\$ 800 mil, o empreendimento “apresenta infraestrutura moderna e adaptada”, afirma o proprietário Gerson Lima dos Santos. A empresa foi fundada em 2007 e atua na região do Vale dos Sinos.

A nova sede conta com recepção, sala para atendimento às famílias, lavabo, sala do mostruário de urnas, sala de preparação de corpos, sala para atendimento a fornecedores, dormitório para funcionários, cozinha e depósito. De acordo com Santos, “todos os ambientes são climatizados e iluminados com lâmpadas de LED, as aberturas são de vidro, os móveis sob medida e o piso é de porcelanato”. Segundo o empresário, a sala do mostruário apresenta forro de gesso rebaixado e conta com TV de 48” que reproduz imagens das coroas de flores naturais e arti-



Divulgação/Gerson

Empreendimento foi inaugurado em dezembro

ficiais vendidas na funerária. “A sala de preparação tem 45 m², é revestida com azulejo e conta com luz de emergência. Para o serviço, temos duas bombas aspiradoras, uma delas adquirida recentemente”, complementa.

A empresa tem floricultura própria, onde fabrica suas coroas naturais, e conta com

quatro veículos, dos quais dois funerários e dois de apoio. Além disso, administra e comercializa um plano de assistência familiar. Atualmente, tem três funcionários. “Para o futuro, planejamos instalar um gerador e transformar a sala de preparação em laboratório de tanatopraxia”, revela Santos.

ENCONTRE AQUELE DIFERENCIAL

Capota Saveiro Funeral
LANÇAMENTO
A PARTIR DE R\$20.900

Capota S10 Evoque Funeral

S10 CD Funeral

QUE CABE NO SEU ORÇAMENTO

Acesse nosso site e conheça toda a nossa linha de customizações automotivas para cerimônias fúnebres



Trabalhamos também com a transformação em **Limousine Cerimonial de Mercedes-Benz C-Class Sedan** modelo novo, nova **Vito Mercedes-Benz**, **JAC T8**, camionetas SUV e automóveis versão **SW-Touring**, além de também desenvolvemos outros projetos especiais para o segmento funerário.

Representante Exclusivo
Dedé Amor
14 99651 0072 / 15 99785 0032
www.funeralcar.com.br
dede@funeralcar.com.br

Fábrica
Kennedy Bacarín - Diretor Comercial
44 9808 6000 / 44 3631 6565
kennedy@procopiosv.com



Procopio Special Vehicles
LUXURY CARS

procopiospecialvehicles.com | Cianorte - Paraná - Brasil

INAUGURAÇÃO

Pio XII apresenta laboratório de tanatopraxia



Fotos: Jarf Feitias Jr.

Solenidade marcou a inauguração

A funerária Pio XII, de Porto Alegre, inaugurou seu laboratório de tanatopraxia em solenidade ocorrida no dia 21 de dezembro, na sede da empresa. O evento reuniu colaboradores do Grupo Mathias – que administra a funerária, empresários e autoridades, como a fiscal sanitária Hilda Canabarro, da Vigilância Sanitária da Prefeitura de Canoas, e o presidente da Comissão Municipal de Serviços Funerários da capital (CMSF), Paulo Valentim Saldanha Fernandez. O SESF-RS foi representado pelo presidente Carlos Alberto Graff e pelo vice Valdir Gomes Machado.

A condução da cerimônia ficou a cargo de Flávio René Gomes, da Cosmus Assessoria e Consultoria, que atende o Grupo Mathias. A primeira manifestação foi de Clayton Marchioro, da Pró Tanato, respon-

sável pela implantação do laboratório junto com a Aborgama do Brasil. Marchioro, que é diretor funerário, pesquisador e professor, comparou o passado com o presente do setor funerário e destacou a profissionalização, bem como a visibilidade alcançada pelas empresas junto ao Poder Público. “Hoje, quando da visita do fiscal sanitário, o recebemos de bom grado, não mais como inimigo, e sim como parceiro, orientador, alguém que vem proteger nosso trabalho e a nossa saúde”, garantiu. Na sequência foi a vez de Graff, que cumprimentou a diretoria do grupo e ressaltou a evolução do segmento funerário e a posição de destaque alcançada pelas empresas gaúchas. “O crescimento do setor fez com que houvesse uma mudança de conceito. Hoje, não apenas vendemos urnas, e sim prestamos

assessoria, pois cuidamos do processo do início ao fim”, constatou.

A programação teve continuidade com o corte da fita de inauguração e a apresentação das instalações do laboratório aos convidados, feita por Marchioro e pelo médico, professor e tanatólogo Sérgio Fiúza. O encerramento ficou por conta de palestra de Fiúza sobre tanatopraxia. De acordo com o gerente comercial do Grupo Mathias, Daniel Oberdan Mathias, “o laboratório é equipado com o que há de mais moderno e está à disposição das empresas parceiras que queiram preparar seus corpos conosco”. Além da Pio XII, o grupo administra outras cinco funerárias em Porto Alegre: Zona Sul, Passo da Areia, Jardim da Paz, Nossa Senhora Aparecida e Perez. Darci Mathias é o proprietário.

Um segmento
UNIDO
pela
VIDA

25 a 27
de maio
de 2016

Centro de Eventos do Ceará
feirafuneraria.com.br

Unido pela vida



Convidados conheceram as instalações



Laboratório conta com infraestrutura adequada



Machado, Graff, Fiúza, Darci, Gomes e Marchioro



Presidente do SESF-RS discursou na cerimônia



Familiares de vítimas fatais de acidente de trânsito têm direito a indenização de R\$ 13.500,00!

Encaminhamos o pedido de indenização do Seguro DPVAT em casos de óbito

Antecipamos o pagamento aos beneficiários. Saiba mais sobre essa facilidade!



Evandro Paulo da Silva | Sandro Almeida | Vinícius Vanzin
(54) 9983-1042 (54) 9983-4636 (54) 9974-4537

avsassessoria@hotmail.com
Av. Pátria, nº 426 / Sala 42 - Centro
Carazinho / RS - CEP 99500-000

SESF-RS
SINDICATO DOS ESTABELECIMENTOS
FUNERARIOS DO RIO GRANDE DO SUL



Presidente
Carlos Alberto Graff
(Não-Me-Toque)



Vice-Presidente
Valdir Gomes Machado
(Soledade)



Diretor Administrativo
Luiz Carlos Brum
(Santa Maria)



Vice-Diretor Administrativo
Maicon Bogorni da Costa Leite
(Taquari)



Diretor Financeiro
Claunei Carvalho Szczepaniak
(Camaquã)



Vice-Diretor Financeiro
Cari Renato de Vargas
(Montenegro)

Conselho Fiscal

Alexandro Michelin Bortolotto
(Pelotas)
Milton José Weber
(Cachoeira do Sul)
Rodrigo Herculano da Silva
(Porto Alegre)

Suplente de Conselho Fiscal

Felipe Schaumloeffel
(Dois Irmãos)
Giovani Werner
(Estância Velha)
José Luiz Kist
(Venâncio Aires)

Esta publicação é produzida e comercializada pelo:



Fone
(51) 3242.5256
E-mail
contato@gathan.com.br
Skype
gathancomunicacoes@hotmail.com
Site
www.gathan.com.br
Diretoria
Jair Farias Jr.
J. Brum
Textos
Jair Farias Jr.
Revisão
Gabriel Bocorny Guidotti
Projeto Gráfico e Diagramação
Carlos Tiburski | 3C arte design

Fechamento desta edição: 15 de fevereiro

O **Informativo Sef-RS** é a publicação oficial do Sindicato dos Estabelecimentos Funerários do Rio Grande do Sul. Os artigos assinados, bem como os anúncios, são de responsabilidade de seus autores. As colaborações enviadas, publicadas ou não, são isentas de remuneração.

PickUp & Cia.
(44) 3232-3367



Montana Vorax



S-10 Cab. Dupla



S10 Cab. Simples



Saveiro Vorax



Saveiro Ambulância



S-10 Cab. Simples



Strada Vorax

Veículos Funerários: S10, Ranger, Saveiro, Courier, Montana, Strada, Blazer e Ducato
VISITE NOSSO SITE: www.pickupcia.com.br
Solite um Orçamento: pickupcia@pickupcia.com.br
Marialva - PR

Fone/Fax: (0xx44) 3232-3367
Plantão de vendas (0xx44) 8402-5454

CREMATÓRIO PARA HUMANOS IEN 100/2000-CR.CHG



ENGE APLIC

SÃO PAULO - BRASIL

PRODUTO NACIONAL.
TECNOLOGIA BRASILEIRA PRÓPRIA.

GARANTIA: 2 ANOS.

SOFTWARE DE CONTROLE E
MONITORAMENTO CONTÍNUO.

INFOTHERM
ENGE APLIC Software de controle das temperaturas

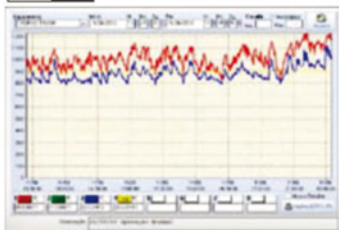

QUEIMADORES ENGE APLIC
OPERADOS A GÁS GLP OU GN.
EQUIPAMENTO EM CONFORMIDADE
COM AS NORMAS AMBIENTAIS.



36 Anos



ENGE APLIC

SÃO PAULO - BRASIL

CREMATÓRIO PARA ANIMAIS

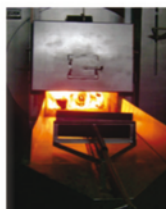

*“Se o corpo do animal de
estimação tiver um destino
incerto,*

*ainda daqui a dez anos, o
dono estará atormentado e
arrependido,*

por não ter tomado a decisão correta.”



Eduardo Pereira Gomes
eng^o responsável

PRODUTO BRASILEIRO - CONCEPÇÃO, PROJETO, FABRICAÇÃO NACIONAL

Rua João Moura, 465 - São Paulo - Brasil - Fones: (11) 3064.3571 - 3085.9693
www.engeaplic.com.br - engeaplic@engeaplic.com.br

JAC T8 CERIMONIAL MODELO LUXO

BY PROCOPIO SPECIAL VEHICLES

Iluminação espiritualosa com detalhes em neon azul contornando as linhas internas do compartimento da urna.

Novo mesa automática, mais silenciosa e prática, com gaveta auxiliar.



Adptação/Projeto: PSV - PROCOPIO SPECIAL VEHICLES

JAC T8 Cerimonial é uma opção para quem busca versatilidade e cuidado nos detalhes nesta ocasião. **Mostre que sua empresa se importa.**

DIVERSAS CONFIGURAÇÕES



PORTA-MALAS COM 4.800 LITROS.

Conheça a JAC T8 Cerimonial. Ela vai te surpreender.

Conheça a nossa linha: www.jacmotors.com.br



**CONDIÇÕES ESPECIAIS
PARA FROTISTA.**
0800 779 3311