

# INFORMATIVO SESF-RS

Ano XV | Nº 63 | 2015

SINDICATO DOS ESTABELECIMENTOS  
FUNERÁRIOS DO RIO GRANDE DO SUL



Associe-se ao SESF-RS,  
juntos faremos a diferença!

ESPECIAL

## Com programação variada, confraternização reúne diretores funerários na capital



Jaif Farias Jr.

Páginas 16 a 19

### NOTÍCIAS

Página 6

Assembleia aprova  
previsão orçamentária  
para 2016

### DESTAQUE

Página 24

Sindicato e funerária  
Central recebem  
Troféu Expressão

### VEJA NESTA EDIÇÃO

Editorial - 2

Notícias - 4 a 12

Mercado - 13

Acontece - 20 a 22

Expediente - 26



*A Funerária  
Krause tem novos  
ambientes para honrar  
histórias de vida.*

**SALA DE CERIMÔNIAS DE CREMAÇÃO**  
**SALAS DE VELÓRIOS**

QUALIDADE, CUIDADO  
E DIGNIDADE PARA UMA  
DESPEDIDA COM RESPEITO.

[www.funerariakrause.com.br](http://www.funerariakrause.com.br)  
(51) 3036.9699

FUNERÁRIA  
**KRAUSE**  
HONRANDO HISTÓRIAS DE VIDA

**Seta**

*A qualidade dos produtos e o atendimento de excelência são a nossa melhor garantia da fidelidade do cliente. Conheça a nossa linha Luxo, que atende a exigências de sofisticação e requinte:*

**COROA CORAÇÃO GIGANTE**



**MANTO DE FLOR SUPERIOR**



Os produtos são confeccionados com flores de luxo, de alto padrão, semelhantes a flores naturais.

(49) 3646 0811 / (49) 3646 0003  
vendas@seta.art.br  
www.seta.art.br  
Cunha Porã - SC

QUALIDADE  
\* LANÇAMENTO \*  
CONFIRMADO

## Por mais conquistas e participação

Carlos Alberto Graff

Presidente do SESF-RS

O SESF-RS encerra o ano de 2015 mais fortalecido e abraçado à causa das empresas que representa, sem deixar de estar atento às demandas da categoria e planejar o futuro. Se neste ano alcançamos objetivos importantes, a meta para 2016 é qualificar ainda mais as práticas sindicais, de modo que a entidade proporcione a suas filiadas as melhores condições possíveis para que possam desempenhar seu papel nas cidades onde atuam, com direitos assegurados e cientes dos deveres. Para tanto, projetamos ações que vão ao encontro das necessidades das funerárias, já devidamente identificadas nestes dois anos que estamos à frente do Sindicato. A ideia, com isso, é também obter novas conquistas, mas que só virão com mais participação. Ainda que em 2015 um número maior de empresários tenha estado nas atividades promovidas pelo SESF-RS, é preciso mais. A interação e a conscientização de que o coletivo se sobrepõe ao individual são preceitos básicos para uma relação sindical exitosa, e isso é justamente o que almejamos.

Ciente das dificuldades impostas pela crise econômica, o Sindicato procurou passar, ao longo do ano, mensagens de otimismo, pois entende que cenários como o de agora são transitórios. Diante do contraponto, um dos caminhos é a criatividade, e o SESF-RS sempre acreditou na capacidade de gestão e inovação das empresas.



Para 2016, ano em que a crise não deve dar trégua, o desafio será amenizar seus efeitos. Assim, nada melhor do que qualificar a prestação do serviço, valorizar o capital humano e firmar parcerias, afinal, a ajuda mútua é sempre uma alternativa inteligente, prática e viável.

O Sindicato quer abrir novos horizontes e oxigenar ideias, mostrar que pode mais e que faz jus à condição de legítimo representante das funerárias gaúchas. Embora reconhecidos nacionalmente como referência em representatividade, somos inquietos. Se isso é um defeito, nós o temos, e nos orgulhamos dele. Em 2016, nossa atuação seguirá pautada pelo diálogo e sem abrir mão de valores como ética, seriedade e transparência, que nos conduziram até aqui. Isso é mais do que um compromisso, é uma obrigação que temos. Que o ano que chega seja próspero, com saúde, paz, amor e fraternidade. É o que desejamos a você, empresário, a seus colaboradores e a sua família. Conte com seu sindicato e esteja ao nosso lado nesta nova jornada. Juntos, somos mais fortes.



Fone/Fax: (48) 3652-3100  
www.casindustrial.com.br

Rodovia SC 370 - KM 133,4 - Cx. Postal 11  
CEP: 88890-000 - Grão Pará - SC



# CREMAÇÃO

O jeito mais lucrativo de expandir o seu negócio

- Fornos Crematórios Brucker: alta tecnologia e fabricação 100% nacional
- Indispensáveis para seu negócio: atendem às normas ambientais
- Investimento com retorno garantido
- Custo acessível
- Cremação Pet: a área que mais cresce no setor  
**Em 2014, a indústria pet brasileira teve faturamento de mais de 16 bilhões. O Brasil é o segundo maior mercado pet do mundo.**

Dados: Abinpet

## FINANCIAMENTO BRUCKER

- As menores taxas do mercado
- Mais ágil
- Menos burocracia

## FACILIDADE DE FINANCIAMENTO



  
**BRUCKER**  
Fornos Crematórios



## PLANOS FUNERÁRIOS

## Reunião debate enquadramento sindical

Fotos: Jair Farias Jr.



Empresários conheceram a posição da Fecomércio-RS

José Horácio Gattiboni apontou caminhos para a solução do caso

A diretoria do SESF-RS esteve reunida no dia 16 de outubro com representantes de empresas que comercializam planos funerários para debater sobre enquadramento sindical. O encontro ocorreu na sede do Sindicato, em Porto Alegre, e contou com a presença do secretário executivo Rodrigo Oliveira da Silva e do assessor jurídico José Horácio Gattiboni. Ao todo, 11 empresários participaram da reunião.

Na abertura, o presidente Carlos Alberto Graff comunicou a decisão do Conselho de Organização Sindical da Federação do Comércio de Bens e de Serviços do Estado

do RS (Fecomércio-RS) de enquadrar uma empresa de Porto Alegre que comercializa planos funerários em uma categoria econômica não representada pelo SESF-RS, e sim pelo Sindicato das Empresas de Serviços Contábeis e das Empresas de Assessoramento, Perícias, Informações e Pesquisas do Estado do Rio Grande do Sul (Sescon-RS). Graff revelou que o SESF-RS tentou reverter a determinação por meio de um pedido de revisão, mas sem sucesso. Na sequência, Gattiboni explicou que a decisão pode afetar as empresas com a mesma classificação de atividade econômica da que foi enqua-

drada ao Sescon-RS. De acordo com o assessor jurídico, há três saídas para o caso: “a primeira é o próprio Sescon-RS abrir mão do setor. A segunda é o setor se organizar e formar um sindicato. A terceira é fazer uma assembleia das empresas do setor para saber se é do interesse das mesmas ficar no SESF-RS, e não no Sescon-RS”, sugeriu.

Na parte final, após debate, ocorreu uma votação para que os empresários decidissem pela assembleia ou por aprofundar a discussão sobre o tema. Como houve divisão, nenhuma ação foi definida. Uma nova reunião para tratar do assunto será agendada.

FELIX

INDÚSTRIA DE URNAS

Tel. (49) 3567-3513

vendas@felixurnas.com.br

www.felixurnas.com.br



REF. 500 - CEDRO

Cemitério  
Ecumênico



Parque das  
Araucárias



Um lugar onde as memórias se tornam eternas



NOVA SALA DE

## CERIMONIAL

AS HOMENAGENS DO SERVIÇO DE CREMAÇÃO CONTAM COM ESPAÇO DIFERENCIADO E COM ESTÉTICA CONTEMPORÂNEA

O Parque das Araucárias entregou à comunidade, em 2014, o primeiro crematório da Região das Hortênsias. Em 2015, foi o momento da entrega da nova Sala de Cerimonial, consolidando seus serviços.

Com estrutura e acabamento diferenciado, a **Sala de Cerimonial** conta com espaços amplos e climatizados, sala reservada, formato de auditório com vista para o jardim, sistema de som ambiental e vídeo com TV LCD, banheiro individual, frigobar e telefone, reforçando a qualidade dos serviços.

Mais uma opção de parceria para funerárias e empresas do ramo, que contam ainda com portal exclusivo para emissão de processo de cremação.



CREMAÇÃO • MEMORIAL FAMILIAR • TÚMULOS E JAZIGOS • CAPELAS

📍 Rua Godofredo Raymundo, 177 - Canela/RS 📞 54 3282.8645 - Plantão 54 8418.8325

@ cemiteriodasaraucarias@acm-rs.com.br 🌐 www.cemiteriodasaraucarias.com.br

## Classificados



Vende-se Montana, 2015/2015, original, completa, kit KG transformada, 4,5 mil km. Valor: R\$ 58.000. Tratar pelo telefone 51 9817.1777.



Vende-se S10, 1997/1997, 2.2, gasolina, transformada pela Cioato, regularizada, único dono. Valor: R\$ 26.500. Tratar pelo telefone 51 3036.9699.

PARA 2016

# Orçamento é aprovado em assembleia

Jair Farias Jr.



Reunião teve a presença de 41 empresários

O orçamento do SESF-RS para 2016 foi aprovado em Assembleia Geral Extraordinária ocorrida no dia 17 de dezembro, no Centro de Eventos da Associação Médica do Rio Grande do Sul (AMRIGS), em Porto Alegre. Na reunião, os empresários também concordaram com a proposta de reajuste de 20% nos valores da contribuição associativa e da Guia de Autorização para Liberação e Sepultamento de Corpos (GALSC). A assembleia foi dirigida pelo presidente Carlos Alberto Graff. José Horácio Gattiboni, assessor jurídico, foi o secretário. Ao todo, 82 empresas associadas ao Sindicato estiveram representadas.

Os números da previsão orçamentária foram apresentados pelo assessor contábil

Evanir Aguiar dos Santos. Para 2016, a projeção é que o SESF-RS arrecade R\$ 796.480 e gaste R\$ 534.369, o que representa superávit de R\$ 262.111. Já a Central de Atendimento Funerário de Porto Alegre (CAF) deve arrecadar R\$ 1.118.390 e gastar R\$ 1.090.064, tendo como resultado superávit de R\$ 28.326.

A contribuição associativa anual passa de R\$ 300 para R\$ 360 (municípios com até 10 mil habitantes). A mensal passa de R\$ 96 para R\$ 115 (10.001 a 20 mil habitantes), de R\$ 126 para R\$ 151 (20.001 a 180 mil habitantes) e de R\$ 204 para R\$ 244 (mais de 180.001 habitantes). A GALSC passa de R\$ 60 para R\$ 72, para associadas, e de R\$ 120 para R\$ 144, para não associadas.

**COSMUS**  
ASSESSORIA E CONSULTORIA

Especializada  
no atendimento  
de funerárias

- AGILIDADE
- COMPETÊNCIA
- EXPERIÊNCIA NO SETOR

Fones: (51) 3086.0868 / 8411.2546  
E-mail: [consultoriacosmus@gmail.com](mailto:consultoriacosmus@gmail.com)

## Produtos Especializados para Necromaquiagem

Solicite um catálogo virtual  
e conheça nossa linha.



Contato:  
(11) 5070-1060  
[vendas@catharinehill.com.br](mailto:vendas@catharinehill.com.br)  
[www.catharinehill.com.br](http://www.catharinehill.com.br)

  
CATHARINE HILL  
profissional

**INICIATIVA**

# Sindicato vai à Campanha visitar funerárias



**Bagé: funerária São José**



**São Gabriel: funerária Santa Rita**



**Quaraí: funerária Ripoll**

Fotos: Divulgação

O presidente Carlos Alberto Graff, o vice Valdir Gomes Machado e o secretário executivo Rodrigo Oliveira da Silva visitaram 17 funerárias da Campanha para apresentar o trabalho que vem sendo desenvolvido pelo SESF-RS. O roteiro de visitas iniciou em 24 de novembro e terminou no dia 26. Ao todo, seis cidades da região foram percorridas: Alegrete, Bagé, Pinheiro Machado, Quaraí, São Gabriel e Sant’Ana do Livramento. O grupo esten-

deu a viagem a outros três municípios da Metade Sul: Arroio Grande e Piratini, para visitar duas empresas; e Pelotas, para uma reunião com o delegado regional Olindo Francisco Muller da Hora.

De acordo com Silva, o objetivo das visitas foi de sensibilizar o empresário da Campanha a associar sua funerária no Sindicato. “Enfatizamos a necessidade que temos de fortalecer a entidade e congregar um número cada vez maior de diretores

funerários, para promover a interação e a união e consolidar a representatividade”, revela o secretário executivo. “Também repassamos aos empresários que o Sistema de Remoções de Corpos será implantado na região em breve, o que vai normatizar os recolhimentos de cadáveres para necropsias”, completa. Este foi o segundo ciclo de visitas a funerárias em 2015. O primeiro ocorreu em junho e contemplou empresas do Litoral Norte.

**DIFERENCIADOS  
PELA QUALIFICAÇÃO  
DE NOSSAS EQUIPES E  
DE NOSSOS SERVIÇOS.**

VOSSER

Excelência no atendimento e dedicação total. Os crematórios do Grupo Cortel se diferenciam pelo alto padrão e qualificação. As equipes são treinadas e experientes para que cada atividade seja executada de maneira exemplar. Ofereça na sua funerária os nossos serviços e garanta, aos seus clientes, mais este diferencial de qualificação.

Crematório  
Metropolitano  
**0800 51 2624**  
www.crematoriometropolitano.com.br  
Facebook/aminhaescolha  
Av. Professor Oscar Pereira, 584  
Porto Alegre, RS

Cemitério e Crematório  
Saint Hilaire  
**0800 510 9899**  
www.parquesainthilaire.com.br  
Facebook/grupocortel  
Av. Senador Salgado Filho, 2980  
Viamão, RS

Cemitério e Crematório  
Ecumênico Cristo Rei  
**0800 510 2006**  
www.memorialecumenico.com.br  
Facebook/grupocortel  
Av. Theodomiro Porto da Fonseca, 3249  
São Leopoldo, RS



## SISTEMA DE REMOÇÕES

# Regional Missões Norte fecha recadastramento 2015

A Delegacia Regional Missões Norte foi a última a promover o recadastramento de funerárias ao Sistema de Remoções de Corpos em 2015. O encontro que reuniu representantes das empresas da região foi dividido em duas etapas: a primeira em Três Passos, no dia 8 de outubro; e a segunda em São Luiz Gonzaga, no dia 9 de outubro. Ao todo, 42 funerárias receberam a certificação, que é válida até o próximo recadastramento, em 2016.

## Balanço

Os encontros para recadastramento ocorreram ao longo do ano nas 11 delegacias regionais do SESF-RS espalhadas pelo estado. O patrocínio foi do Grupo L. Formolo. A programação de cada atividade incluía pronunciamento do presidente do Sindicato, apresentação do patrocinador e almoço de confraternização. O ciclo teve início em maio. Das 341 empresas aptas a participar do processo, 265 estiveram representadas nas reuniões, e 207 obtiveram a certificação. Destaque para as delegacias Missões Norte, Vale do Rio Pardo e Planalto



Fotos: Divulgação

**Missões Norte:** das 56 empresas que participaram do encontro, 42 foram recredenciadas



**Vale do Rio Pardo:** regional foi a segunda que mais recadastrou, com 33 funerárias

Médio, que, juntas, somaram 97 funerárias recredenciadas.

De acordo com o presidente Carlos Alberto Graff, o ciclo de encontros deste ano “atingiu o objetivo proposto e permitiu a interação dos empresários com a entidade”. “As atividades nas delegacias são uma

oportunidade de conhecer as demandas de cada região e discutir soluções, de modo a atender as reivindicações das empresas”, complementa. A programação do recadastramento 2016 ainda não está definida. A divulgação das datas e locais está prevista para março.

## PARTICIPAÇÃO

# Diretoria presente em evento do Grupo Cortel



Divulgação/Grupo Cortel

**Participantes fizeram visitas técnicas às instalações dos crematórios**

O presidente Carlos Alberto Graff, o vice Valdir Gomes Machado e o diretor administrativo Luiz Carlos Brum representaram o SESF-RS em evento promovido pelo Grupo Cortel, que reuniu diretores funerários das regiões Central e Sul do estado. O encontro ocorreu em 19 de novembro e serviu para apresentação de produtos e serviços. Na oportunidade, os participantes conheceram as instalações dos crematórios da empresa em Porto Alegre, Viamão e São Leopoldo.

A programação teve início no Cemitério e Crematório Ecumênico Cristo Rei, em São

Leopoldo, com visita técnica às instalações, que incluiu capelas, columbário e equipamento de cremação. A apresentação ficou por conta do gerente de Unidade de Negócio Maikell Guma. Após almoço de confraternização, os visitantes foram conduzidos ao Cemitério e Crematório Saint Hilaire, em Viamão, para conhecer a infraestrutura do local. O encerramento ocorreu no Crematório Metropolitano, em Porto Alegre, onde o grupo visitou a sala de cremação com o equipamento ligado e pôde esclarecer dúvidas sobre o processo.



# ANUNCIAMOS OS NOSSOS MODELOS DE ✦ CARRUAGENS PARA O CÉU ✦



Nova frente PSV Cadillac Style

Interior S10



Encantada com um Design digno para a sua função, nossa S10 Funeral Car é o carro ideal para a empresa funerária que quer fazer o conceito de diferencial se tornar realidade.

## LANÇAMENTOS EXCLUSIVOS

Mercedes Benz C-180 Hearse



Capota S10 CS Evoque Funeral



Saveiro Cabine Estendida Funeral Car



\*Alongamos Entre-Eixos - Veículos Homologados DENATRAN - CAT\*



**Representante Exclusivo**  
Dedé Amor  
14 99651 0072 / 15 99785 0032  
www.funeralcar.com.br

**Fábrica**  
Kennedy Bacarin - Diretor Comercial  
44 9808 6000  
kennedy@procopiospv.com



**Procopio Special Vehicles**  
LUXURY CARS

A PSV também trabalha com transformação de automóveis nas versões SW e SUV em **Limousine Cerimonial CAR**.

procopiospecialvehicles.com | 44 3631 6565 | Cianorte - Paraná - Brasil

## FEIRA

# Sindicato participa da Funexpo 2015

O SESF-RS participou com um estande na 11ª edição da Funexpo, feira de produtos, serviços e equipamentos para o setor funerário e de cemitérios, que ocorreu entre os dias 10 e 12 de dezembro, no Pro Magnó Centro de Eventos, em São Paulo (SP). O evento teve 2,5 mil visitantes e gerou R\$ 6 milhões em negócios para os 37 expositores. Nos três dias da mostra, o estande do Sindicato recebeu a visita de empresários gaúchos e de outros estados do Brasil. “A participação permitiu a divulgação do trabalho que é feito no SESF-RS, referência em todo o país. A interação e a troca de ideias e experiências são outros pontos a destacar com a presença na feira, assim como a possibilidade de agregar novos conhecimentos”, destaca o presidente Carlos Alberto Graff, que recebeu os visitantes com os diretores do Sindicato.

A programação do evento incluiu ciclo

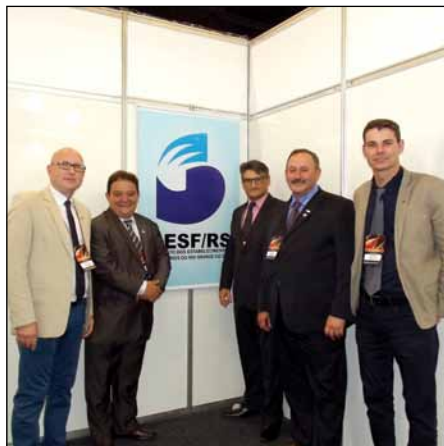

**Diretoria recebeu visitantes e divulgou o trabalho do SESF-RS**

de palestras e workshop de Tanatopraxia e Reconstituição Facial. Entre os conferencistas, destaque para o filósofo e escritor Mário Sérgio Cortella e o gaúcho Eduardo Tevah, especialista em gestão de pessoas e



**Indiará Foljarini de Freitas, premiada na confraternização, visitou o estande**

autor de quatro livros, com mais de 200 mil exemplares vendidos. A próxima edição da feira está marcada para setembro de 2017 e terá, novamente, a capital paulista como palco.

Fotos: Divulgação

Capela de Acrílico c/ Alumínio e LED ref. 190

Conjunto nº3 Dourado Luxo ref. 520

Conjunto nº1 Semi-Luxo ref. 220

Conjunto Popular ref. 225

Carrinho Sanfonado Multiuso - ref. 850

Carrinho de Alumínio c/ Entalhes - ref. 240

Curta nossa página no facebook  
facebook / Metalúrgica São Thiago

Porta Coroa Tripé ref. 325

Painel Eletrônico de LED c/ Pedestal ref. 156

METALÚRGICA SÃO THIAGO

Que o sentido do Natal esteja sempre presente em nosso dia a dia e que a esperança se transforme em um objetivo concretizado.

No próximo ano, que seus sonhos lhe sirvam de inspiração para realizar desejos e perceber que a vida é um presente iluminado que Deus nos deu.

Nós, da Urnas Rigon, agradecemos a você amigo e cliente por mais este maravilhoso ano em que passamos juntos e desejamos que todos os dias de 2016 sejam iluminados para você e sua família.

Feliz Natal e Próspero Ano Novo!



Mantos de Flores  
Conjunto Masculino  
Conjuntos Femininos

Ternos  
Véus  
Mantos de Cetim



Lançamento

Tel.: (54) 3363-1197



Fábrica de Coroas  
Atacadu's de Artigos Funerários

Rua Nereu Ramos, 709 - Centro - Constantina/RS  
CEP: 99680-000 - Tel.: (54) 3363-1804  
www.fapancoroas.com.br

ENTREGAMOS EM TODO O RIO GRANDE DO SUL



Lançamentos

Novidades





**TANATUS**

Pioneirismo Científico  
em Tanatopraxia



**Cursos**  
**Assessoria**  
**Produtos Químicos**  
**Equipamentos**  
**Instrumentais**

fone/fax: (14) 3882.5522  
e-mail: tanatus@tanatus.com.br

## CONTRIBUIÇÃO SINDICAL

# Campanha de conscientização será retomada

Jair Farias Jr.



Presidente quer elevar a arrecadação do Sindicato

O SESF-RS vai retomar em janeiro a campanha de conscientização sobre a importância do pagamento da Contribuição Sindical. A ação prevê o envio de correspondência às empresas e a veiculação de mensagens nos canais de comunicação da entidade na internet. Prevista em lei, a contribuição é distribuída aos sindicatos, federações e confederações para custear as atividades sindicais. Compulsória, deve ser

paga por todas as funerárias que pertencem à base territorial do SESF-RS, independentemente de serem ou não associadas ao Sindicato. O pagamento deve ser feito até 31 de janeiro. Após o vencimento, há incidência de multa e juros. “Queremos repetir o êxito obtido na campanha de 2015, quando superamos a arrecadação do ano anterior em mais de 100%”, afirma o presidente Carlos Alberto Graff.

## REMOÇÕES DE CORPOS

# Convênio é renovado

O SESF-RS e o governo do estado renovaram o convênio que normatiza o funcionamento do serviço de remoções de corpos para necropsias. O termo foi firmado entre o Sindicato e a Secretaria da Segurança Pública, com a interveniência do Instituto-Geral de Perícias. A vigência é de 60 meses. A renovação do convênio

passou a valer em 8 de dezembro, data em que a súmula foi publicada no Diário Oficial do Estado. A última renovação havia ocorrido em maio de 2010. O convênio foi firmado pela primeira vez no ano 2000. Nos últimos três anos, mais de 11 mil remoções foram feitas pelas funerárias habilitadas a prestar o serviço.



*2015 chega ao final!*

Um ano especial para o Grupo Bruschetta, que comemorou seu aniversário de 45 anos. Obrigado por fazer parte desta jornada! E que 2016 traga paz, felicidade e grandes realizações para todos!

**GRUPO Bruschetta**  
Produtos confiáveis. Marcas de respeito.

[www.bruschetta.com.br](http://www.bruschetta.com.br)

**ISR** Indústria Santa Rita  
**Montefiori**

Unidades e acessórios para o setor funerário. Confira nossos modelos pelo site ou solicite o catálogo de produtos.  
Unidade Fabril: Bilauz/SP e Russas/CE  
Distribuição: Fortaleza/CE  
Central de vendas: (18) 3659-9090

**MOSTRA**

# Divulgada programação de feira no Ceará

**A** organização da 5ª Feira Funerária do Estado do Ceará e 4ª Feira Funerária do Norte e Nordeste divulgou, no mês de outubro, a programação oficial do evento, que ocorre de 25 a 27 de maio de 2016, no Centro de Eventos do Ceará, em Fortaleza (CE). A abertura da feira será no dia 25, às 19h. Às 20h, ocorre uma apresentação da peça teatral O Velório de Mãe. No dia seguinte, estão previstas três atividades: mesa-redonda com o tema Humanizando o Atendimento, às 9h; o debate Conversando sobre Práticas de Sucesso em Gestão de Pessoas, às 10h; e a palestra Rotinas Trabalhistas: da Contratação à Rescisão, às 11h10min. No dia 27, às 10h, ocorre a palestra O Poder Sedutor Feminino; às 11h10min, o debate Gestão Inovado-

ra - Experiências Exitosas em Funerárias e Cemitérios Brasileiros, com a participação do diretor-presidente do Grupo Cortel, José Elias Flores Júnior; e às 15h, a palestra A Morte é um Dia que Vale a Pena Viver.

A abertura para visitação à feira nos dias 26 e 27 será às 13h. O encerramento é às 19h. Paralelo à mostra, o evento terá ainda um espaço para debates, mesas-redondas e palestras de curta duração, denominado Área do Conhecimento. A organização da 5ª Feira Funerária do Estado do Ceará e 4ª Feira Funerária do Norte e Nordeste está a cargo do Sindicato das Empresas Funerárias do Estado do Ceará (Sefec) e de André Luís Macêdo. O tema desta edição do evento é Educação para a Vida. Mais informações no site [feirafuneraria.com.br](http://feirafuneraria.com.br).

**EM AGOSTO**

# Exponaf 2016



**E**stá confirmada para os dias 17, 18 e 19 de agosto a segunda edição da Exposição Nacional de Artigos Funerários (Exponaf), feira promovida pela Associação dos Fabricantes e Fornecedores de Artigos Funerários (AFFAF). Em 2016, o evento ocorre novamente no Expotrade Convention Center, em Pinhais (PR). Além da mostra, a programação terá ciclo de palestras, visitas técnicas e entretenimento. A segunda edição da feira será a última com sede em Pinhais. A partir da terceira, o evento se despede da cidade paranaense e passa a ser itinerante, percorrendo outras cidades do Brasil. Mais informações sobre a Exponaf 2016 no site [www.exponaf.com.br](http://www.exponaf.com.br).



**Familiares de vítimas fatais de acidente de trânsito têm direito a indenização de R\$ 13.500,00!**

**Encaminhamos o pedido de indenização do Seguro DPVAT em casos de óbito**

**Antecipamos o pagamento aos beneficiários. Saiba mais sobre essa facilidade!**



**Evandro Paulo da Silva | Sandro Almeida | Vinícius Vanzin**  
(54) 9983-1042      (54) 9983-4636      (54) 9974-4537

[avsassessoria@hotmail.com](mailto:avsassessoria@hotmail.com)  
Av. Pátria, nº 426 / Sala 42 - Centro  
Carazinho / RS - CEP 99500-000

Desde 1773

Cemitério  
Irmandade do Arcanjo



# São Miguel e Almas



## Serviço de Cremação

Com muito carinho, foi construída uma capela exclusiva para despedida e columbário para a guarda de cinzas, tudo realizado com o respeito e a dedicação de um dos cemitérios mais tradicionais do Brasil.

- Atende a todos os credos;
- Fácil acesso;
- 11 capelas velatórias, amplas e climatizadas;
- Igreja própria;
- Segurança 24h com circuito fechado;
- Elevadores;
- Cafeteria;
- Estacionamento;
- Amplos jardins.

Perpetuidade de catacumbas,  
nichos e columbários em até 36x.

RESPONSABILIDADE E ACOLHIMENTO EM MOMENTOS INESPERADOS.

Todos os serviços e produtos do Cemitério poderão ser encontrados em todas as funerárias do estado.



### MISSA AO VIVO

Assista em nosso site, todos os domingos às 9.00h e na primeira sexta-feira de cada mês às 16h30m.

[www.cemiteriosdomiguel.org.br](http://www.cemiteriosdomiguel.org.br)

CEMITÉRIO: Av. Oscar Pereira, nº400 - Porto Alegre/RS - Fone: (51) 3021.8350  
SECRETARIA: Rua Jerônimo Coelho, nº102 - Porto Alegre/RS - Fone: (51) 3287.6412

# Aos parceiros, um ótimo 2016.

O Grupo L. Formolo deseja que o ano seja repleto de realizações.



MEMORIAL CREMATÓRIO  
**SÃO JOSÉ**

CAXIAS DO SUL

Excelência em  
serviços de cremação.

Estrada São Virgílio, 1450  
6.ª Léguas - Caxias do Sul - RS  
(54) 3222.6694 - 3504.1010

GRUPO  
**L. FORMOLO**  
Serviços Funerários e Cremação

Consciência e respeito com  
a qualidade L. Formolo.

## EVENTO

# Confraternização reúne empresários de todo o estado

Fotos: Douglas Souza e Jair Farias Jr.



A oitava edição da Confraternização do SESF-RS brindou o público com uma programação especial, planejada minuciosamente para entreter, emocionar e reforçar o compromisso do Sindicato de

promover a interação e a união da categoria. Ao todo, 150 convidados estiveram no Hotel Continental, em Porto Alegre, para uma noite recheada de atrações, com homenagens, jantar, música ao vivo e sorteio

de prêmios. A abertura da programação ficou por conta de um passeio pelo Guaíba no barco Cisne Branco, no período da tarde. A seguir, os principais momentos do evento, ocorrido no dia 14 de novembro.

## Passeio no Cisne Branco



Um passeio pelo Guaíba a bordo do barco que é referência em turismo fluvial, para contemplar algumas das belezas naturais de Porto Alegre. Assim foi a primeira atividade da confraternização, que proporcionou aos convidados momentos de lazer, descontração e cultura. O Cisne Branco percorreu as principais ilhas do Guaíba. Destaque para o serviço de locução do barco, que deu detalhes sobre o itinerário e contou trechos da história da capital. O passeio teve uma hora de duração e, ao final, recebeu elogios dos participantes – a maioria do interior do estado, que desconheciam o roteiro turístico.

## Homenagem aos patrocinadores



Os patrocinadores do evento foram homenageados com uma placa cerâmica personalizada. O mimo continha uma mensagem de agradecimento pelo apoio à iniciativa e foi entregue aos representantes de cada empresa. A edição 2015 da confraternização teve o patrocínio de Cas, Cemitério Irmandade do Archanjo São Miguel e Almas, Central Artigos Funerários, Fapan, Felix Indústria de Urnas, Godoy Santos, Grupo Cortel, Grupo L. Formolo, Procopio Special Vehicles, Seta Artigos Funerários e Urnas Rigon.

## Palavra de Graff



O presidente deu boas-vindas aos convidados e fez uma saudação às pessoas que dão suporte aos diretores do SESF-RS quando os mesmos têm de se ausentar de suas funerárias para se dedicar ao Sindicato. Carlos Alberto Graff também destacou a importância da família nesse processo. O dirigente acrescentou que é grato aos delegados regionais por estarem lado a lado com a diretoria, aos companheiros de gestão e enalteceu o legado dos ex-presidentes. Graff ainda citou algumas conquistas da entidade ao longo de 2015, como o crescimento no número de empresas nos encontros nas delegacias regionais.



## Parabéns a Valdir



Na parte final do discurso de Carlos Alberto Graff, uma surpresa: a homenagem ao vice-presidente Valdir Gomes Machado, que completara 53 anos. Graff destacou a amizade e o carinho por Machado. “A Bíblia diz ‘em todo o tempo ama o amigo e para a hora da angústia nasce o irmão’. Este irmão é o Valdir”, afirmou o presidente. “Que o nosso amor de irmão possa cada dia ser mais forte”, completou. Na sequência, o público cantou Parabéns a Você. Emocionado, o vice-presidente agradeceu.

## Música ao vivo com Juliana Walteman



Sucessos da MPB e do pop rock nacional e internacional fizeram parte do repertório da cantora Juliana Walteman, em sua apresentação ocorrida durante o jantar. A intérprete teve a companhia de Anderson Guedes, no violão, e brindou os convidados com uma voz afinada e suave. O show acústico foi elogiado pelo público, que pôde lembrar e cantar junto hits que marcaram época e embalsaram gerações.

## Sorteio de prêmios



O encerramento da confraternização ficou por conta do já tradicional sorteio de prêmios, oferecido pelos patrocinadores e o SESH-RS. Ao todo, 21 convidados foram contemplados. O último e mais aguardado item do sorteio, uma viagem a São Paulo com direito a acompanhante para participar da 11ª edição da feira Funexpo, saiu para Indiara Foljarini de Freitas, da funerária Freitas, de Candelária. O prêmio foi oferecido pelo Sindicato e entregue pelo presidente Carlos Alberto Graff.

**A Angelus**  
 Crematório

ÚNICO CREMATÓRIO DA  
 METADE SUL DO RS

### + FACILIDADES

Traslado de corpos das cidades da Metade Sul\*  
 Orientação na documentação  
 Atendimento 24 horas  
 Capela de velório própria para cerimônia de despedida\*  
 Entrega das cinzas em Pelotas, no entorno ou na cidade do falecido\*

\*Consultar disponibilidade.

O Crematório Angelus é o mais novo parceiro das funerárias gaúchas em serviço de cremação. Empreendimento da Angelus Pax, de Pelotas, e com sede em Capão do Leão, o crematório atende a Metade Sul e outras regiões do Estado. Dispomos de logística que permite trasladar corpos para cremação da Região Metropolitana e das cidades às margens da BR 116 sem custos. O mesmo vale para a entrega das cinzas, o que torna o processo ágil, econômico e funcional.

CREMATÓRIO

**A Angelus**



Endereço:  
 Av. Eliseu Maciel, nº 3003 - Jardim América  
 Capão do Leão/RS



Telefone:  
 (53) 3225.9669



E-mail:  
 angeluspax@brturbo.com.br



A Angelus Pax conta também com o memorial em Pelotas, que apresenta três capelas de velório amplas e climatizadas, com infraestrutura completa e moderna para proporcionar mais conforto e comodidade às famílias enlutadas.

**R**epresentantes dos 11 patrocinadores desta edição da confraternização estiveram presentes no evento e participaram ativamente da programação, onde tiveram a oportunidade de interagir, trocar ideias e experiências, rever parceiros comerciais e alinhar novos negócios. Confira, a seguir, quem representou cada empresa.



Carlos Alberto de Souza, Cas



Ito Hugo Fischer, Cemitério Irmandade do Arcanjo São Miguel e Almas



Claudir José Farezim, Central Artigos Funerários



Rafael Farezim Oliveira, Fapan



José Messias de Lima Santana, Godoy Santos



Valduino Germano Formolo, Grupo L. Formolo



Adelar Paulo de Walle, Seta Artigos Funerários



Eunélio Clóvis Pereira da Rosa, Felix Indústria de Urnas



Maikell Guma, Grupo Cortel



Kennedy Bacarin da Silva, Procopio Special Vehicles



Leandro Rigon, Urnas Rigon

# Patrocinadores marcam presença

# Saiba mais sobre os apoiadores:



[www.casindustrial.com.br](http://www.casindustrial.com.br)



[www.cemiteriosaomiguel.org.br](http://www.cemiteriosaomiguel.org.br)



[www.centralartigosfunerarios.com.br](http://www.centralartigosfunerarios.com.br)



[www.fapancooas.com.br](http://www.fapancooas.com.br)



[www.felixurnas.com.br](http://www.felixurnas.com.br)



[www.godoysantos.com.br](http://www.godoysantos.com.br)



[www.cortel.com.br](http://www.cortel.com.br)



[www.lformolo.com.br](http://www.lformolo.com.br)

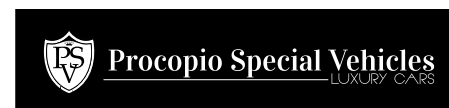

[www.procopiospecialvehicles.com](http://www.procopiospecialvehicles.com)



[www.seta.art.br](http://www.seta.art.br)



[www.urnarigon.com.br](http://www.urnarigon.com.br)

organização:



[www.caremcarpeseventos.com](http://www.caremcarpeseventos.com)



**O único sistema para cemitérios ecológicos que atende plenamente as exigências da resolução nº 335 do Conama**

## VANTAGENS DO SISTEMA

- Reduz pela metade o tempo de decomposição, ou seja, duplica a rotatividade do cemitério;
- Total ausência de poluição, cheiro ou qualquer outro inconveniente;
- Custos de implantação e manutenção do empreendimento reduzidos.

## SERVIÇOS

- Elaboração do projeto técnico e arquitetônico do cemitério ecológico;
- Consultoria e assessoria para investidores, órgãos públicos e prefeituras para implantação do empreendimento;
- Assistência técnica na operação e manutenção.

**Tecnologia  
patenteada no  
Brasil e  
exterior**

## PROJETOS



**Cemitério Phoenix Memorial**  
Santo André/SP  
(em operação desde 1998)



**Projeto de cemitério horizontal**  
(em desenvolvimento)



**Projeto de cemitério pirâmide**  
(em desenvolvimento)



**Projeto de cemitério vertical**  
(em desenvolvimento)



**Cemitério Ecumênico da Paz Eterna**  
Santa Cruz do Sul/RS  
(em operação desde 2001)



(11) 4582.8245



[valdir@valfer.com.br](mailto:valdir@valfer.com.br)

[www.cemiterioecologico.com.br](http://www.cemiterioecologico.com.br)

## GESTÃO

# São Miguel e Almas apresenta plano de ação estratégico



Gabriela DeLuca apresentou o Projeto Jardimar



Alceu Roque Zortéa destacou a importância do plano de ação



Ito Hugo Fischer ressaltou o compromisso do cemitério de trazer novidades e crescer

Fotos: Cirineu Fotografias e Jair Farias Jr.

O Cemitério Irmandade do Arcanjo São Miguel e Almas promoveu um jantar no dia 4 de dezembro, onde apresentou seu plano de ação estratégico para 2016, batizado de Projeto Jardimar. O evento reuniu diretores e agentes funerários de empresas de Porto Alegre e da Região Metropolitana. O SESF-RS foi representado pelo presidente Carlos Alberto Graff, o vice Valdir Gomes Machado e o secretário executivo Rodrigo Oliveira da Silva.

A apresentação do projeto aos convidados ficou a cargo da consultora Gabriela DeLuca, da MZK Pesquisa e Planejamento, que foi contratada para desenvolver o plano de ação. Gabriela explicou que, no início de 2015, uma pesquisa foi feita jun-

to às funerárias da capital com o objetivo de entender o mercado e saber a percepção das empresas sobre o São Miguel e Almas. Segundo a consultora, o levantamento revelou que o mercado é estável, a cremação é uma realidade e o serviço funerário está mais profissionalizado. Sobre o cemitério, o estudo apontou que o mesmo acompanhou a profissionalização do serviço funerário e é visto como parceiro das empresas. A partir dos resultados da pesquisa, o plano de ação foi desenvolvido. A ideia é “trabalhar de maneira profissional e técnica” e dar suporte comercial às funerárias, esclareceu Gabriela. Para isso, “estamos buscando uma pessoa que vai trabalhar exclusivamente com as empresas. Essa pessoa vai ser orientada a conversar

com vocês e, principalmente, ouvi-los. Ela também vai ser orientada a falar a vocês as coisas boas e as coisas que podem ser melhoradas”, completou.

A programação do evento incluiu também pronunciamento do gerente administrativo e financeiro do São Miguel e Almas, Alceu Roque Zortéa; do provedor Ito Hugo Fischer; do assessor da direção do Grupo L. Formolo, Mateus Formolo; e de Graff. Além disso, as funerárias, o Sindicato e a Central de Atendimento Funerário de Porto Alegre (CAF) foram homenageados com uma placa em bronze envelhecido contendo a Oração a São Miguel gravada. A parte final do evento ficou reservada para o sorteio de cestas natalinas, que contemplou 10 convidados.



Excellência em Urnas

Ref.: 270 - Cor: 17







Comprometimento - Qualidade - Segurança

www.grupoica.com.br  
Rua Rui Barbosa, 133 - Centro - 88890-000 Grão-Pará - SC  
Fone: 48 3652-1245 - 3652-1329 Fax: 48 3652-1903 - Email: icavendas@hotmail.com



Mateus Formolo enalteceu a parceria com o São Miguel e Almas



SESF-RS foi homenageado com uma placa



Carlos Alberto Graff desejou sucesso ao cemitério



Rodrigo Silva (dir.), secretário executivo do Sindicato, recebeu a homenagem pela CAF



Jogo 07 Super Luxo 08 peças



Jogo Infantil com bíblia



Capela Menorá com oratório



Capela Luz com monitor

**Acesse nosso site: [www.casticaisaracatuba.com.br](http://www.casticaisaracatuba.com.br)**



Bomba para Tanatopraxia com reservatório



Carrinho Sanfonado



Capela Portátil dobrável



Capela Maranhata 07 peças



**CASTICAIS ARAÇATUBA**  
IND. E COM. DE ARTIGOS FUNERÁRIOS

Tel.: (18) 3623-5734 / (18) 3625-2496  
Cel.: (18) 9 9783-1913 Vivo / (18) 9 8154-1133 TIM  
Email - Skype: casticaisaracatuba@terra.com.br  
f: Oscar Froes  
R. dos Buritis, 127 - 16.012-170 - Araçatuba - SP



## NOVIDADE

# Grupo Cortel com novo posicionamento de mercado



## GRUPO CORTEL

Nova marca da empresa

O Grupo Cortel anunciou, em novembro, um novo posicionamento de mercado. Com o conceito Mudar é Estar Vivo, a empresa quer reforçar a campanha “para consolidar a posição de liderança no segmento de cemitérios e crematórios desde 1963”. O reposicionamento vem acompanhado de uma nova marca que, segundo a empresa, transmite a ideia da passagem do tempo e reforça os atributos de se-

riedade, segurança, conforto, acolhimento e comprometimento com o cliente e os serviços prestados pelo Grupo Cortel há 52 anos.

De acordo com o diretor-presidente da empresa, José Elias Flores Júnior, “a nova marca e o novo posicionamento reafirmam o compromisso com a nossa origem, marcada pelo ineditismo, qualidade e excelência em produtos e serviços”. Rafael Azevedo, diretor de Mercado e Negócios, revela que



Rafael Azevedo, diretor de Mercado e Negócios

o objetivo das ações “é consolidar a nossa marca entre as mais importantes do país, conquistando novos mercados e expandindo a atuação”. A campanha de reposicionamento está a cargo da Vossa Estratégia & Comunicação. A Bendito Design assina a nova marca. O Grupo Cortel atua em três estados – Rio Grande do Sul, Rio de Janeiro e Amazonas – e administra oito cemitérios, três crematórios e uma funerária.

Divulgação/Grupo Cortel



# URNAS TANABI

Av. Antonio Gonçalves de Oliveira, 150 - Distrito Industrial I - Cx.Postal 73 - Tanabi - SP

www.urnastanabi.com.br - e-mail: vendas@urnastanabi.com.br

**TELEFONE: (017) 3272-9494**

Representante no Rio Grande do Sul

**Silvio Brognoli**

(54) 3221-3252 / (17) 98122-5224

*Que as luzes do Novo Ano  
brilhem e tragam a todos  
novos **DESAFIOS**,  
novos **PROJETOS**  
e muito **SUCESSO!!!***

*A família **URNAS TANABI**  
deseja a todos um próspero  
**ANO NOVO!!!***

**Boas Festas!**



# CREMATÓRIO PARA HUMANOS

1EN 100/2000-CR.CHG



**ENGE APLIC**

SÃO PAULO - BRASIL

PRODUTO NACIONAL.  
TECNOLOGIA BRASILEIRA PRÓPRIA.

GARANTIA: 2 ANOS.

SOFTWARE DE CONTROLE E  
MONITORAMENTO CONTÍNUO.

INFOTHERM  
ENGE APLIC Software de controle das temperaturas

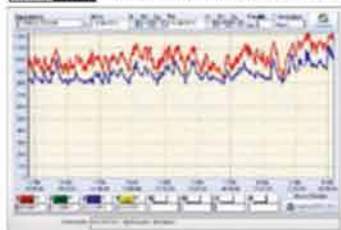

QUEIMADORES ENGE APLIC  
OPERADOS A GÁS GLP OU GN.  
EQUIPAMENTO EM CONFORMIDADE  
COM AS NORMAS AMBIENTAIS.



## 36 Anos



**ENGE APLIC**

SÃO PAULO - BRASIL

## CREMATÓRIO PARA ANIMAIS



*“Se o corpo do animal de  
estimação tiver um destino  
incerto,*

*ainda daqui a dez anos, o  
dono estará atormentado e  
arrependido,*

*por não ter tomado a decisão correta.”*



Eduardo Pereira Gomes  
eng<sup>o</sup> responsável

PRODUTO BRASILEIRO - CONCEPÇÃO, PROJETO, FABRICAÇÃO NACIONAL

Rua João Moura, 465 - São Paulo - Brasil - Fones: (11) 3064.3571 - 3085.9693  
www.engeaplic.com.br - engeaplic@engeaplic.com.br

## DISTINÇÃO

# Funerária Central e Sindicato são premiados em Soledade

Fotos: Thelma Danassolo



Empresa obteve 87% da preferência e levou o troféu pela décima vez



Prêmio reconhece a atuação do SESF-RS

A funerária Central e o Sindicato foram premiados com o Troféu Expressão, em cerimônia ocorrida no dia 9 de outubro, no Clube Comercial, em Soledade. É a décima vez que a Central recebe a distinção na categoria Funerária Destaque, e a terceira do SESF-RS na categoria Sindicato Destaque. Promovido pela Revista Expressão, o prêmio é um reconhecimento às empresas, entidades e personalidades que mais se destacaram ao longo do ano em Soledade. Os dois troféus foram entregues a Valdir Gomes Machado, proprietário da

funerária e vice-presidente do SESF-RS.

Para Machado, a conquista do prêmio pela empresa é “resultado do compromisso com a excelência na prestação do serviço”. A funerária obteve 87% da preferência da população, conforme pesquisa de opinião feita pela promotora. O empresário atribuiu a premiação recebida pelo Sindicato ao “trabalho incansável pela moralização do setor”. “O SESF-RS é referência em práticas sindicais. Distinções como a que recebemos agora coroam e valorizam a atuação da entidade”, completou.

## Troféu Folha de Soledade

A funerária Central também conquistou o Troféu Folha de Soledade, em cerimônia ocorrida no dia 23 de outubro, no Clube Comercial. A empresa foi premiada na categoria Funerária. É a quarta vez que a Central recebe a distinção. Em 2015, obteve 62% da preferência da comunidade. O prêmio é promovido pelo jornal Folha de Soledade.

Unido pela vida



Um segmento

# UNIDO

pela

# VIDA

25 a 27  
de maio  
de 2016

Centro de Eventos do Ceará  
feirafuneraria.com.br





US Cremation Equipment e AI Crematórios & Incineradores  
Confiabilidade e Segurança em Equipamentos e Serviços



- **Financiamento pelo Banco do Brasil com até 1 ano de carência e 72 meses para pagar**
- **Importação e assessoria técnica para todas as fases de seu projeto**
- **Fornos da mais alta tecnologia**
- **Equipamentos em operação em todas as regiões do Brasil**
- **Total atendimento às exigências ambientais**
- **Baixo custo de operação e manutenção**
- **Consulte-nos, você irá se surpreender**

THE  
*classic*  
2 Anos de Garantia



**Endereço:** Rua Santana, 966 – Santana  
Porto Alegre/RS – 90040-371  
**Telefone:** 51 3219.4266  
**E-mail:** secretaria@sesf.com.br  
**Site:** www.sesf.com.br



**Presidente**  
**Carlos Alberto Graff**  
(Não-Me-Toque)



**Vice-Presidente**  
**Valdir Gomes Machado**  
(Soledade)



**Diretor Administrativo**  
**Luiz Carlos Brum**  
(Santa Maria)



**Vice-Diretor Administrativo**  
**Maicon Bogorni da Costa Leite**  
(Taquari)



**Diretor Financeiro**  
**Claunei Carvalho Szczepaniak**  
(Camaquã)



**Vice-Diretor Financeiro**  
**Cari Renato de Vargas**  
(Montenegro)

**Conselho Fiscal**

Alexandro Michelin Bortolotto  
(Pelotas)  
Milton José Weber  
(Cachoeira do Sul)  
Rodrigo Herculano da Silva  
(Porto Alegre)

**Suplente de Conselho Fiscal**

Felipe Schaumloeffel  
(Dois Irmãos)  
Giovani Werner  
(Estância Velha)  
José Luiz Kist  
(Venâncio Aires)

Esta publicação é produzida e comercializada pelo:



**Fone**  
(51) 3242.5256  
**E-mail**  
contato@gathan.com.br  
**Skype**  
gathancomunicacoes@hotmail.com  
**Site**  
www.gathan.com.br  
**Diretoria**  
Jair Farias Jr.  
J. Brum  
**Textos**  
Jair Farias Jr.  
**Revisão**  
Gabriel Bocorny Guidotti  
**Projeto Gráfico e Diagramação**  
Carlos Tiburski | 3C arte design

Fechamento desta edição: 17 de dezembro

O Informativo SCSF-RS é a publicação oficial do Sindicato dos Estabelecimentos Funerários do Rio Grande do Sul. Os artigos assinados, bem como os anúncios, são de responsabilidade de seus autores. As colaborações enviadas, publicadas ou não, são isentas de remuneração.

**PickUp & Cia.**  
(44) 3232-3367



**Montana Vorax**



**S-10 Cab. Dupla**



**S10 Cab. Simples**



**Saveiro Vorax**



**Saveiro Ambulância**



**S-10 Cab. Simples**



**Strada Vorax**

**Veiculos Funerários: S10, Ranger, Saveiro, Courier, Montana, Strada, Blazer e Ducato**  
VISITE NOSSO SITE: [www.pickupcia.com.br](http://www.pickupcia.com.br)  
Solicite um Orçamento: [pickupcia@pickupcia.com.br](mailto:pickupcia@pickupcia.com.br)  
Marialva - PR  
Fone/Fax: (0xx44) 3232-3367  
Plantão de vendas (0xx44) 8402-5454

TRANQUILIDADE PARA VIVER BEM DO SEU JEITO

## SEGURO MAPFRE PREVVIDA

O SEGURO MAPFRE PREVVIDA GARANTE A TRANQUILIDADE DE SEUS CLIENTES NOS MOMENTOS DIFÍCEIS.

INDICADO PARA PESSOAS DE 14 A 65 ANOS, O SEGURO PERMITE A INCLUSÃO AUTOMÁTICA DE CÔNJUGES E FILHOS, SEM CUSTO ADICIONAL, ALÉM DE OFERECER CESTA BÁSICA DURANTE SEIS MESES E TRASLADO DO CORPO EM CASO DE FALECIMENTO DO TITULAR.

**PROTENSEG | SEGUROS**

A corretora de seguros oficial do setor funerário

**(14) 3815-4057  
3814-8007**



**MAPFRE**

A seguradora global de confiança.

[www.mapfre.com.br](http://www.mapfre.com.br)

# JAC T8 CERIMONIAL MODELO LUXO

BY PROCOPIO SPECIAL VEHICLES

Iluminação espiritualosa com detalhes em neon azul contornando as linhas internas do compartimento da urna.

Novo mesa automática, mais silenciosa e prática, com gaveta auxiliar.



Adptação/Projeto: PSV - PROCOPIO SPECIAL VEHICLES

JAC T8 Cerimonial é uma opção para quem busca versatilidade e cuidado nos detalhes nesta ocasião. **Mostre que sua empresa se importa.**

DIVERSAS CONFIGURAÇÕES



PORTA-MALAS COM 4.800 LITROS.

Conheça a JAC T8 Cerimonial. Ela vai te surpreender.

Conheça a nossa linha: [www.jacmotors.com.br](http://www.jacmotors.com.br)



**CONDIÇÕES ESPECIAIS  
PARA FROTISTA.**  
**0800 779 3311**