

INFORMATIVO SESF-RS

Ano XV | Nº 61 | 2015

SINDICATO DOS ESTABELECIMENTOS
FUNERÁRIOS DO RIO GRANDE DO SUL



Associe-se ao SESF-RS,
juntos faremos a diferença!

ESPECIAL

Recadastramento da regional Planalto Médio ocorre em Marcelino Ramos

Divulgação/Prefeitura de Marcelino Ramos



Página 4 Passeio de Maria Fumaça é uma das atrações turísticas do município

NOTÍCIAS

Página 8

EGR indefere
pedido de isenção
no pedágio

ACONTECE

Página 18

Abredif se
manifesta sobre caso
Cristiano Araújo

VEJA NESTA EDIÇÃO

Editorial - 2

Notícias - 6 a 9

Geral - 10

Mercado - 14

Acontece - 16 a 18

Destaque - 20 e 21



Fone: (11) 5070 1060
E-mail: vendas@catharinehill.com.br
www.catharinehill.com.br

PRODUTOS ESPECIALIZADOS
PARA NECROMAQUIAGEM.
CONHEÇA NOSSA LINHA.

Entre em contato e peça um catálogo.





Seta

A qualidade dos produtos e o atendimento de excelência são a nossa melhor garantia da fidelidade do cliente. Conheça a nossa linha Luxo, que atende a exigências de sofisticação e requinte:

COROA CORAÇÃO GIGANTE

MANTO DE FLOR SUPERIOR

Os produtos são confeccionados com flores de luxo, de alto padrão, semelhantes a flores naturais.

(49) 3646 0811 | (49) 3646 0003
vendas@seta.art.br
www.seta.art.br
Cunha Porã - SC

Profissionalismo e ética: valores inegociáveis

Carlos Alberto Graff
Presidente do SESF-RS

O caso do vazamento de imagens da preparação do corpo do cantor Cristiano Araújo, morto em um trágico acidente de trânsito que comoveu o país, acende um sinal de alerta para o setor funerário. Devemos, prioritariamente, atuar com profissionalismo e ética, sob pena de desconstruir a imagem positiva da categoria e causar danos irreparáveis às famílias enlutadas, já abaladas emocionalmente pela perda do ente querido. Fatos como o ocorrido em Goiânia causam indignação e são repudiados pelo SESF-RS, que defende a excelência na prestação do serviço, a moral e o respeito.

Diante desse episódio, cabe a todos nós, diretores funerários, reavaliar a atuação de nossas empresas e atentar sobre o comportamento dos colaboradores, orientando-os e fiscalizando-os. Contingenciar situações é uma atribuição do empresário e nada melhor do que aprender com o erro dos outros. Com base em casos amplamente divulgados na mídia de falhas no atendimento de funerárias, o gestor tem, nos dias de hoje, subsídios suficientes para criar mecanismos de prevenção e evitar a ocorrência de fatos que ameacem a reputação de sua empresa perante aos públicos de interesse.

O serviço funerário é uma atividade essencial e a muito custo vem conquistando o respeito da sociedade. O despreparo de uma minoria de empresas, somado à desídia de alguns profissionais, causa repercussão



negativa que impacta em todo o setor. A internet, por meio das redes sociais, amplifica o dano, o que imediatamente resulta em generalização, onde os bons também passam a ser ruins. Embora isso seja injusto, é corriqueiro.

Atento a tudo que envolve as funerárias que representa, o SESF-RS cumpre seu papel ao alertar para a importância das boas práticas na prestação do serviço. O profissionalismo e a ética são valores inegociáveis e devem nortear a atuação das empresas. Atender com excelência e respeito é o mínimo que se espera da nossa atividade, até pela sua função social.

Daqui para frente, desejamos que nada mais empane a imagem deste setor que cresce consideravelmente ano após ano, em decorrência do alto investimento em infraestrutura e capacitação. Que todo o trabalho capitaneado pelas entidades de classe, visando ao fortalecimento e organização do segmento, siga colhendo frutos. Que haja, por parte dos profissionais que atuam no setor, atenção, comprometimento e foco.



Fone/Fax: (48) 3652-3100
www.casindustrial.com.br

Rodovia SC 370 - KM 133,4 - Cx. Postal 11
CEP: 88890-000 - Grão Pará - SC



CREMAÇÃO

Uma tendência com retorno garantido

CALLIAS.COM.BR



imagens ilustrativas

Grande oportunidade de negócio, o mercado da cremação, tanto de humanos como de pets, atrai a cada dia novos empreendedores.

A prática tornou-se tendência mundial, vista como um ato de reverência ao ente querido, uma das formas mais inteligentes de eternizar sua memória, além de ser a opção mais prática e em total harmonia com o meio ambiente.

A Cremação no mundo

China	100%
Japão	95%
EUA	55%
Canadá	40%

Facilidade de licenciamento e de financiamento

FABRICAÇÃO 100% NACIONAL



BRUCKER

Fornos Crematórios

Av. Joaquim Ferreira da Costa, 405 | 5º Distrito Industrial | 15505-131
Votuporanga/SP | Fone/fax: (17) 3421-4516
vendas@brucker.com.br | www.brucker.com.br

SISTEMA DE REMOÇÕES

Marcelino Ramos é palco do encontro da regional Planalto Médio para recadastramento

Divulgação/Villa das Termas



Hotel Villa das Termas recebe a atividade

O município de Marcelino Ramos sedia, em 11 de setembro, o encontro da Delegacia Regional Planalto Médio para recadastramento das funerárias da região ao Sistema de Remoções de Corpos. A atividade ocorre no salão de eventos do Hotel Villa das Termas, que fica na Avenida Beira Rio, 3.845. Até o fechamento desta edição, seis delegacias já haviam recertificado as empresas da sua região: Vale do Rio Pardo, Metade Sul, Centro, Litoral Norte, Serra e Vale dos Sinos. Outras duas – Vale do Caí e Carbonífera – fariam o recredenciamento nos dias 13 e 20 de agosto, res-

pectivamente. As próximas a promover o recadastramento são as delegacias Missões Sul, no dia 24 de setembro, em Constantina; e Missões Norte, nos dias 8 e 9 de outubro, em Três Passos e São Luiz Gonzaga, respectivamente.

Documentação

Os documentos necessários para a recertificação devem ser encaminhados ao SESF-RS pelo correio, preferencialmente por Sedex ou Carta Registrada, com até 30 dias de antecedência do encontro da

delegacia regional à qual a empresa pertence. Caso contrário, a funerária não poderá mais se recadastrar neste ano. A lista de documentos exigidos está no site da entidade.

Inclusão e inadimplência

A inclusão de uma nova empresa no Sistema de Remoções de Corpos está condicionada a ser a funerária associada ao Sindicato há, no mínimo, cinco anos. As empresas que não estão em dia com as mensalidades associativas podem ser suspensas do sistema até regularizarem sua situação junto à tesouraria. Se continuarem inadimplentes até a data-limite de envio da documentação, só poderão fazer o recredenciamento no ano que vem.

Participação e programação

A presença de um responsável pela funerária no encontro da delegacia de sua região é obrigatória. A empresa que não enviar representante poderá justificar a ausência em até cinco dias após a atividade. A que não justificar será multada em 10 vezes o valor da mensalidade ou duas vezes o valor da anuidade. Os encontros ocorrem pela manhã. A programação inclui pronunciamiento do presidente do SESF-RS, apresentação do patrocinador (Grupo L. Formolo) e almoço de confraternização.

FELIX

INDÚSTRIA DE URNAS

Tel. (49) 3567-3513

vendas@felixurnas.com.br

www.felixurnas.com.br



REF. 410 – CEREJA

Forração em cetim franzido com travesseiro solto, babado e sobrebabado com renda. Acabamento externo em verniz PU alto brilho e alça tipo argentina em alumínio metalizada.

Cemitério
Ecumênico



Parque das
Araucárias



Um lugar onde as **memórias** se tomam **eternas**



NOVAS CAPELAS

APÓS A ENTREGA DO PRIMEIRO CREMATÓRIO DA REGIÃO DAS HORTÊNSIAS, EM 2015 O CEMITÉRIO ECUMÊNICO PARQUE DAS ARAUCÁRIAS ENTREGA NOVAS CAPELAS PARA A COMUNIDADE, CONSOLIDANDO SEUS SERVIÇOS.

Já estão disponíveis para locação duas novas Capelas Velatórias e uma Sala de Cerimonial (para os serviços de cremação). Com estrutura e acabamento diferenciado, espaços amplos e climatizados, contam ainda com sala reservada, sistema de som ambiental e vídeo com TV LCD, banheiro individual, frigobar e telefone. **Mais uma opção de parceria para funerárias e empresas do ramo, que contam ainda com portal exclusivo para emissão de processo de cremação**, reforçando a qualidade dos serviços do Cemitério Ecumênico Parque das Araucárias.

CREMAÇÃO • MEMORIAL FAMILIAR • TÚMULOS E JAZIGOS • CAPELAS

📍 Rua Godofredo Raymundo, 177 - Canela/RS 📞 54 3282.8645 - Plantão 54 8418.8325
✉️ cemiteriodasaraucarias@acm-rs.com.br 🌐 www.cemiteriodasaraucarias.com.br

REMOÇÕES

Encontro debate funcionamento do sistema

Jair Farias Jr.



Reunião sanou dúvidas

O funcionamento do Sistema de Remoções de Corpos foi o tema principal do encontro ocorrido em 6 de julho, no Instituto-Geral de Perícias (IGP), em Porto Alegre, que reuniu representantes do órgão e a diretoria do SESF-RS. Pelo Sindicato, participaram o presidente Carlos Alberto Graff, o vice Valdir Gomes Machado, o secretário executivo Rodrigo Oliveira da Silva e o assessor jurídico José Horácio Gattiboni. O diretor do Departamento de Perícias do Interior, Marco Antônio Aurélio Curcio, o perito criminal Jackson Dombrowski e os médicos legistas César Augusto Mércio Pereira Ferreira e Márcia Vaz representaram o IGP.

Na reunião, os dirigentes responderam a questionamentos sobre a operação do sistema e revelaram as dificuldades enfrentadas pelas funerárias, em especial quanto ao fechamento de postos do Departamento Médico-Legal (DML). Ficou acertado que o SESF-RS vai encaminhar um ofício ao IGP com explicações sobre o rodízio, meio utilizado para organizar o processo. Outro assunto tratado no encontro foi a renovação do convênio que normatiza o funcionamento do serviço de remoções de corpos. Sindicato e governo do estado ainda negociam os termos do acordo.

PLANOS FUNERÁRIOS

Enquadramento sindical de empresas é tema de reunião

Jair Farias Jr.



Encontro serviu para a abertura de diálogo

A diretoria do SESF-RS se reuniu com André Sander, diretor executivo da Federação do Comércio de Bens e de Serviços do Estado do RS (Fecomércio-RS), no dia 23 de julho, na sede do Sindicato. Em pauta, o enquadramento sindical de empresas que comercializam planos funerários. Participaram do encontro Carlos Alberto Graff, presidente; Valdir Gomes Machado, vice; Luiz Carlos Brum, diretor administrativo; e José Horácio Gattiboni, assessor jurídico.

Na reunião, os dirigentes questionaram o indeferimento do recurso impetrado pelo SESF-RS, onde pedia ao Conselho de Organização Sindical da Fecomércio-RS a revisão da decisão de enquadrar uma empresa de Porto Alegre que comercializa planos funerários em uma categoria eco-

nômica não representada pelo Sindicato. Com a manutenção da resolução, tal empresa permanece sendo representada pelo Sindicato das Empresas de Serviços Contábeis e das Empresas de Assessoramento, Perícias, Informações e Pesquisas do Estado do Rio Grande do Sul (Sescon-RS). Já seus funcionários são representados pelo Sindicato dos Empregados em Empresas de Assessoramento, Perícias, Informações e Pesquisas e de Fundações Estaduais do Rio Grande do Sul (Semapi).

O SESF-RS estuda meios para reverter a decisão da Fecomércio-RS. Nos próximos dias vai agendar uma reunião com o Sescon-RS. Antes, quer reunir diretores de empresas que comercializam planos funerários para debater o assunto. O encontro ainda não tem data definida.

Há 45 anos, a Seleção Brasileira foi tricampeã da Copa do Mundo, o primeiro computador foi feito no Brasil e teve início a história do Grupo Bruschetta.



GRUPO

Bruschetta

Produtos confiáveis. Marcas de respeito.

www.bruschetta.com.br



Instituto Santa Rita



Montefiori

Utensílios e acessórios para o setor funerário.
Consulte nossos modelos pelo site ou
solicite o catálogo de produtos.

Unidade Fielitelli, Bileau/SP e Russas/CE.
Distribuidoras: Fortalesa/CE
Central de vendas: (11) 3059-8090

INTERAÇÃO COM ASSOCIADAS

Visita a empresas do Litoral Norte

O presidente Carlos Alberto Graff e o vice Valdir Gomes Machado visitaram nove empresas do Litoral Norte nos dias 15 e 16 de junho. Acompanhados do secretário executivo Rodrigo Oliveira da Silva, os dirigentes percorreram sete cidades: Tramandaí, Imbé, Osório, Capão da Canoa, Terra de Areia, Três Cachoeiras e Torres. O objetivo foi conhecer a infraestrutura das funerárias e saber dos empresários suas dificuldades na prestação do serviço, reivindicações e sugestões, bem como suas impressões sobre o trabalho desenvolvido pelo Sindicato.

De acordo com Silva, o saldo das visitas foi positivo. “Os empresários se sentiram valorizados e acharam válida a iniciativa, pois, na visão deles, permitiu um contato mais próximo, não tão formal, onde a troca de ideias foi até mais produtiva do que nos



Jaír Farias Jr.

Rodrigo Silva:
satisfação com o resultado

outros encontros promovidos pela entidade”, revelou o secretário executivo. “Até o final do ano retornaremos ao Litoral Norte para visitar outras empresas e estreitar laços com os diretores funerários. Visitaremos também funerárias de outras regiões do estado”, complementou.

CONVÊNIOS DO SESF-RS



Especializada no atendimento de funerárias

- AGILIDADE
- COMPETÊNCIA
- EXPERIÊNCIA NO SETOR

Fones: (51) 3086.0868 / 8411.2546
consultoriacosmus@gmail.com

CREMATÓRIO METROPOLITANO. NADA MENOS QUE O MELHOR.



VOSSER

Equipados com tecnologia e equipamentos de primeiro mundo, os crematórios do Grupo Cortel são o que há de mais moderno no ramo. Por isso sua funerária pode prestar todo o serviço em um só lugar. Conte com uma infraestrutura planejada, a já tradicional excelência no atendimento e a nossa dedicação total. O Crematório Metropolitano São José é o único que realiza cremações em Porto Alegre. Além disso, você pode contar com as unidades Cristo Rei e Saint Hilaire. Crematórios completos e preparados para oferecer o melhor.

SÃO JOSÉ
0800 51 2624
www.crematoriometropolitano.com.br
Facebook/aminhaescolha
Av. Professor Oscar Pereira, 584
Porto Alegre, RS

SAINT HILAIRE
0800 510 9899
www.parquesainthilaire.com.br
Facebook/aminhaescolha
Av. Senador Salgado Filho, 2980
Viamão, RS

CRISTO REI
0800 510 2006
www.memorialecumenico.com.br
Facebook/aminhaescolha
Av. Theodomiro Porto da Fonseca, 3249
São Leopoldo, RS

 **CREMATÓRIO METROPOLITANO**
SÃO JOSÉ • CRISTO REI • SAINT HILAIRE
GRUPO CORTEL

ISENÇÃO NO PEDÁGIO

EGR nega pedido do Sindicato

Camila Domingues/Palácio Piratini

A Empresa Gaúcha de Rodovias (EGR) negou o pedido do SESF-RS de isenção do pagamento de pedágio para as funerárias que participam do Sistema de Remoções de Corpos quando estiverem em serviço. No documento enviado ao Sindicato, no início de junho, o diretor-presidente Nelson Lidio Nunes argumenta que a empresa pública “deve observância às premissas legislativas, limitando seu arbítrio à discricionariedade prevista nos decretos 50.391/13, 50.432/13 e 51.099/13, e que ensejou as resoluções de diretoria 09 e 12, aprovadas pelo Conselho de Administração da EGR. Pelas razões acima expostas, em especial atendendo ao princípio da isonomia, uma vez que tem sido negado todo pedido de isenção alheio às hipóteses já regradadas, indefiro o pleito”.

O pedido de isenção havia sido feito



Pedágio: mesmo a serviço do Sistema de Remoções de Corpos, funerárias não tem isenção

em abril. Nele, o Sindicato enfatiza a importância do serviço de remoções de corpos, que abrange mais de 450 municípios

gaúchos, e que é feito gratuitamente pelas funerárias associadas ao SESF-RS e participantes do sistema.



Familiares de vítimas fatais de acidente de trânsito têm direito a indenização de R\$ 13.500,00!

Encaminhamos o pedido de indenização do Seguro DPVAT em casos de óbito

Antecipamos o pagamento aos beneficiários. Saiba mais sobre essa facilidade!



Evandro Paulo da Silva | Sandro Almeida | Vinícius Vanzin
(54) 9983-1042 (54) 9983-4636 (54) 9974-4537

avsassessoria@hotmail.com
Av. Pátria, nº 426 / Sala 42 - Centro
Carazinho / RS - CEP 99500-000

ALERTA

Cadastro em dia junto à CAF é obrigatório para utilizar sistema

As funerárias de fora da capital que não estejam com o cadastro atualizado junto à Central de Atendimento Funerário de Porto Alegre (CAF), ou que ainda não são cadastradas, poderão ser impedidas de utilizar o Sistema Funerário Municipal. A exigência de cadastramento está prevista na Resolução 001/2012 da Secretaria Municipal da Produção, Indústria e Comércio (Smic). O procedimento deve ser feito na própria CAF e são exigidas cópias dos seguintes documentos: Contrato Social e alterações; Alvará de Localização e Funcionamento válido e comprovante de pagamento da taxa do exercício atual; Cartão CNPJ atualizado (emitido pelo site da Receita Federal no ano e mês corrente); primeira folha do Livro de Registro de Funcio-



Jair Farias Jr.

nários, contendo os dados cadastrais da funerária, e a folha com a inscrição do empregado (agente funerário); conta telefônica; e CRLV do automóvel utilizado para traslado de corpos, registrado em nome da empresa. O veículo, que tem de estar com o IPVA em dia, deve ter identificação fixa na traseira e nas laterais, com nome e telefone da funerária.

Classificados



Vende-se Doblò, 2012, ambulância, com maca retrátil. Valor: R\$ 35 mil. Tratar pelos telefones 51 8121.1131 / 8121.1151.





Vende-se Ducato, 2010/2011, UTI móvel, com ar-condicionado. Valor: R\$ 60 mil. Tratar pelos telefones 51 8121.1131 / 8121.1151.





O único sistema para cemitérios ecológicos que atende plenamente as exigências da resolução nº 335 do Conama

VANTAGENS DO SISTEMA

-  Reduz pela metade o tempo de decomposição, ou seja, duplica a rotatividade do cemitério;
-  Total ausência de poluição, cheiro ou qualquer outro inconveniente;
-  Custos de implantação e manutenção do empreendimento reduzidos.

SERVIÇOS

-  Elaboração do projeto técnico e arquitetônico do cemitério ecológico;
-  Consultoria e assessoria para investidores, órgãos públicos e prefeituras para implantação do empreendimento;
-  Assistência técnica na operação e manutenção.



PROJETOS



Cemitério Phoenix Memorial
Santo André/SP
(em operação desde 1998)



Projeto de cemitério horizontal
(em desenvolvimento)



Projeto de cemitério pirâmide
(em desenvolvimento)



Projeto de cemitério vertical
(em desenvolvimento)



Cemitério Ecumênico da Paz Eterna
Santa Cruz do Sul/RS
(em operação desde 2001)



Divulgação/Fortus

Evanir dos Santos: esclarecimentos sobre a modalidade

Algumas atividades relacionadas ao serviço funerário como agente, comerciante de artigos, comerciante de plantas, flores naturais, vasos e adubos, coveiro, removedor e exumador de cadáver e sepultador são permitidas para que a pessoa que trabalha por conta própria se legalize como pequeno empresário e se torne um Microempreendedor Individual (MEI). Para isso, não pode ter auferido receita bruta, no ano-calendário anterior, de mais de R\$ 60 mil, e tem de ser optante do Simples Nacional. É o que explica o contador e diretor operacional da Fortus Controladoria, Evanir Aguiar dos Santos. “O faturamento anual do MEI, de janeiro a dezembro, não pode ultrapassar R\$ 60 mil. Se a formalização ocorrer durante o ano, o valor será proporcional”, complementa.

Dentre os benefícios do MEI, destaca-se o registro no Cadastro Nacional da Pessoa Jurídica (CNPJ), que torna possível a abertura de conta bancária e acesso a produtos financeiros. Além disso, o empreendedor pode ter um empregado e não precisa fornecer nota fiscal para pessoas físicas, apenas para pessoas jurídicas. Outro benefício diz respeito à isenção de tributos federais

ENQUADRAMENTO

MEI apresenta vantagens, mas requer atenção às exigências

pela opção do Simples Nacional. A contribuição previdenciária mensal é de 5% do salário mínimo nacional, o que corresponde a R\$ 39,40, além de R\$ 5 de Imposto Sobre Serviços de Qualquer Natureza (ISSQN), quando a atividade for de prestação de serviços, e de R\$ 1 de Imposto Sobre Operações Relativas à Circulação de Mercadorias e Sobre Prestações de Serviços de Transporte Interestadual e Intermunicipal e de Comunicação (ICMS), quando a atividade for de comércio. Se a atividade englobar prestação de serviços e comércio, o MEI terá de pagar R\$ 6, que é a soma do ISSQN com o ICMS.

De acordo com Santos, antes de se formalizar, o pequeno empresário deve entrar em contato com a prefeitura do seu município para saber se o local onde pretende instalar o negócio está apto a receber o Alvará de Localização e Funcionamento. “Outro cuidado, este depois de formalizado, é com a receita bruta. Se o faturamento anual for superior a R\$ 60 mil, mas não ultrapassar R\$ 72 mil, o MEI será considerado ME (Microempresa). Nessa modalidade, os impostos são calculados a partir de um percentual da receita bruta mensal, que varia de 4% a 17,42%, dependendo do tipo de negócio e do montante auferido. Assim, o empreendedor terá de recolher um DAS (Documento de Arrecadação do Simples Nacional) complementar, pelo excesso

de faturamento, no vencimento estipulado para pagamento dos tributos relativos ao mês de janeiro do ano-calendário subsequente”, esclarece o contador. “Se a receita bruta anual for superior a R\$ 72 mil, o enquadramento como ME será retroativo ao mês de janeiro ou ao mês da formalização, o que vai gerar multa e juros. Ao perceber que o faturamento vai ser maior do que R\$ 72 mil, é recomendável que o pequeno empresário acesse o portal do Simples Nacional, calcule os impostos e faça o pagamento. Além disso, deve comunicar à Receita Federal o desenquadramento do MEI por excesso de receita bruta”, completa.

Para se tornar um MEI, o empreendedor não pode ser sócio ou titular de outra empresa. O único custo para se formalizar é o pagamento mensal do DAS, que engloba a contribuição previdenciária e o ISSQN ou ICMS (ou os dois). Nessa modalidade, não é preciso ter contador. A formalização, bem como a emissão do DAS e a entrega da Declaração Anual do Simples Nacional do MEI (DASN-SIMEI) – que deve ser enviada entre o dia 1º de janeiro e o dia 31 de maio de cada ano – podem ser feitas no site www.portaldoeempreendedor.gov.br. Nesse mesmo endereço, o pequeno empresário pode também fazer o download do modelo de Relatório Mensal das Receitas Brutas, que deve ser preenchido, anexado as notas fiscais de compra e venda e guardado por cinco anos.



A loja virtual **Funearth.com.br** tem as melhores oportunidades para você realizar grandes negócios, pois foi a **primeira loja virtual** de artigos funerários lançada no Brasil! Com novo layout, totalmente reformulada, a loja virtual da Funearth tem a experiência, seriedade e competência que você merece. Venha conferir!

Funearth
ARTIGOS FUNERÁRIOS

Facilidades que você só encontra na **funearth.com.br**: 10% de desconto no pagamento à vista
Compra 100% Segura. Frete Grátis para SP (Acima de R\$ 300,00). Parcele em até 12x no PagSeguro



“Uma história construída por muitas mãos”

www.urnasrigon.com.br
Fone: (54) 3363-1210



Av. Presidente Vargas, 1012 - Constantina/RS
CEP: 99680-000 - Tel.: (54) 3363-1197
www.centralartigosfunerarios.com.br



Fábrica de Coroas
Atacadu's de Artigos Funerários

Rua Nereu Ramos, 709 - Centro - Constantina/RS
CEP: 99680-000 - Tel.: (54) 3363-1804
www.fapancooroas.com.br

ENTREGAMOS EM TODO O RIO GRANDE DO SUL



Lançamentos

Novidades



A parceria ISMA e L. Formolo proporciona mais um benefício para a comunidade de Porto Alegre.

A parceria entre o Grupo L. Formolo e o Cemitério São Miguel e Almas entregou em 1º de julho, para a comunidade de Porto Alegre e região metropolitana, mais uma alternativa para os serviços de velório com cerimonial para cremação. A Capela N agora conta com ar condicionado, sala reservada aos familiares e banheiro privativo. Além desses benefícios, a capela N está totalmente adaptada para a realização de velórios com o cerimonial de cremação na própria capela, exclusivamente para serviços de cremação realizados em Caxias do Sul. Consulte a nossa tabela de preços.



Capela N

Sala reservada aos familiares
com ar condicionado e banheiro privativo.



Velórios com cerimonial de cremação.



Lóculos do Bosque



Sala de cerimônia



Lóculos do Jardim



Gruta das velas

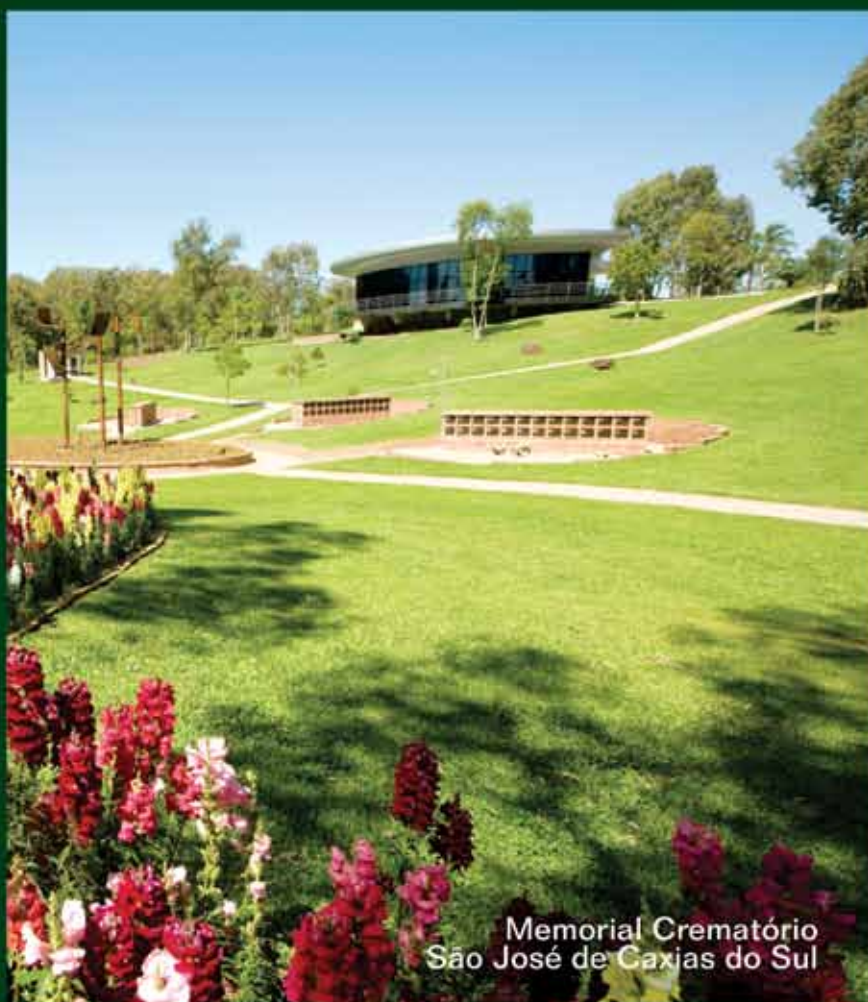

Memorial Crematório
São José de Caxias do Sul

Parceria de qualidade,
excelência em
cerimoniais e serviços
de cremação para
Porto Alegre.

Consciência e respeito
com a qualidade e a
confiança de duas
grandes organizações.

Cemitério
Irmandade do Arcanjo

São Miguel e Almas

Av. Oscar Pereira, 400
Porto Alegre – RS
(51) 3021.8350
www.cemiteriosaomiguel.org.br

MEMORIAL CREMATÓRIO

SÃO JOSÉ
CAXIAS DO SUL

GRUPO

L. FORMOLO

Est. São Virgílio, 1450 – 6ª Léguas
Caxias do Sul – RS
(54) 3222.6694
www.lformolo.com.br

NOVIDADE

Angelus Pax apresenta crematório

Divulgação/Angelus Pax

Angelus Pax, de Pelotas, apresentou à população da Metade Sul o Crematório Angelus, seu mais novo empreendimento. A inauguração ocorreu em 15 de maio, com recepção aos convidados, que puderam conhecer as instalações e detalhes da operação. Na ocasião, o SESF-RS foi representado pelo diretor financeiro Clauneu Carvalho Szczepaniak e pelo delegado regional da Metade Sul, Olindo Francisco Muller da Hora. Também estiveram presentes autoridades locais, parceiros comerciais e associados do Plano Funerário Angelus Pax. O crematório, que está localizado em Capão do Leão, a 19 km de Pelotas, tem capacidade de funcionamento de seis cremações diárias.

De acordo com o diretor da Angelus Pax, Alexandre Michelin Bortolotto, a região merecia um empreendimento deste porte. “Se fizemos parte de um ramo, nossa obrigação é fazer o melhor por ele. An-



tes, as famílias que optavam pela cremação levavam um dia entre ida e vinda da capital para obter o serviço. Para pôr fim a essa dificuldade, tomamos a decisão de instalar um crematório”, revelou. A área de atuação não se limita apenas à Metade Sul, pois o crematório atenderá à demanda da funerária Angelus, de Porto Alegre. “Temos como fazer a cremação e entregar as cinzas com agilidade, logo, também podemos atender com qualidade a Região Metropolitana”, ar-

gumentou Bortolotto.

A Angelus Pax instalou-se em Pelotas no ano 2000. Além do Crematório Angelus, outros empreendimentos da empresa são a funerária Bom Jesus, o Plano Funerário Angelus Pax, a farmácia Farmapax e o Memorial Angelus Pax. Em Canguçu, conta com a funerária Angelus, e em Capão do Leão, com jazigos verticais no Memorial Pelotas Cemitério Parque, que foram construídos em parceria com o próprio cemitério.

METALÚRGICA SÃO THIAGO

“Saudades de seus familiares.”

Imagem meramente ilustrativa, TV não acompanha o produto

Pedestal c/ Suporte para TV de 14" a 42"

Painel Eletrônico de LED c/ Pedestal

Conjunto nº3 Luxo (7pcs)

Porta Coroa Luxo Duplo

Carrinho Sanfonado Multiuso c/ Freio

facebook CURTA NOSSA PAGINA NO FACEBOOK facebook.com/metalurgicasaothiago E FIQUE POR CENTRO DE TODAS NOVIDADES E PROMOÇÕES

Placa de Sinalização

Placa de Ident. Iluminada

METALÚRGICA SÃO THIAGO

FALECEU: JOÃO GOMES SILVA JOÃO PRETO SEPULTAMENTO

Dia: 17 / 11 / 2007 às 18 Hs

SÃO THIAGO

ANUNCIAMOS OS NOSSOS MODELOS DE

✦ CARRUAGENS PARA O CÉU ✦



Nova Frente PSV Cadillac Style

Interior S10



Encantada com um Design digno para a sua função, nossa S10 Funeral Car é o carro ideal para a empresa funerária que quer fazer o conceito de diferencial se tornar realidade.

LANÇAMENTOS EXCLUSIVOS

Mercedes Benz C-180 Hearse



Capota S10 CS Evoque Funeral



Saveiro Cabine Estendida Funeral Car



Alongamos Entré-Eixos - Veículos Homologados DENATRAN - CAT



Representante Exclusivo
Dedé Amor
14 99651 0072 / 15 99785 0032
www.funeralcar.com.br

Fábrica
Kennedy Bacarin - Diretor Comercial
44 9808 6000
kennedy@procopiospv.com

A PSV também trabalha com transformação de automóveis nas versões **SW** e **SUV** em **Limousine Cerimonial CAR**.



Procopio Special Vehicles
LUXURY CARS

procopiospecialvehicles.com | 44 3631 6565 | Cianorte - Paraná - Brasil

ATUAÇÃO

Santos completa um ano

Fotos: Divulgação/Santos



Em um ano, funerária acumula dois prêmios

A funerária Santos, de Balneário Pinhal, completou um ano de atuação no dia 1º de julho. “Nesta curta trajetória, primamos pela qualidade na prestação do serviço e pelo respeito com as famílias enlutadas. Com isso, conquistamos nosso espaço e o reconhecimento da comunidade onde atuamos”, avalia o diretor Tiago Barreto dos Santos, que divide a administração da empresa com seu irmão e sócio, Adriano



Adriano e Tiago: irmãos e sócios

Júnior dos Santos. Dentre as premiações já recebidas pela funerária, destaca-se o Prêmio de Qualidade na categoria Funerária, conferido pela The Best Pesquisas & Publicidade, e o Certificado Consagração Pública como Funerária Destaque 2014, outorgado pela Tallent's Pesquisas e Publicidade.

A empresa conta com dois veículos, sala de recepção, mostruário de urnas, sala de preparação e capela para velório ampla

e climatizada. Além dos sócios, dois agentes funerários auxiliam no atendimento aos enlutados. “Investimos sempre no aperfeiçoamento dos nossos colaboradores por meio de cursos e treinamentos”, afirma Tiago. “Elaboramos um método de atendimento que teve rápida aceitação dos clientes. O compromisso agora é aperfeiçoá-lo e assegurar a fidelização”, complementa o empresário.



Equipamento para Chuva de Pétalas

Diferencie-se no mercado com um produto de fácil instalação, com controle remoto ou manual e ajuste de velocidade. Projetado para transmitir suavidade, conforto e paz ao ambiente. Adaptável para salas de homenagem e tendas para cemitério.



Produto adaptável para salas de homenagem...



...ou em tendas para cemitério.

Informações
e Vendas: (41)
3296-1275
3344-8302
vendas@laidom.com.br

saiba mais em www.LAIDOM.com.br

RECONHECIMENTO

Madre Teresa conquista Top of Mind

A funerária Madre Teresa, de Cachoeira do Sul, conquistou pela 15ª vez consecutiva o Top of Mind e é a marca mais lembrada pelos cachoeirenses na categoria Funerária. A solenidade de entrega da premiação ocorreu no dia 13 de junho, na Sociedade Rio Branco, em Cachoeira do Sul. Em 2015, a Madre Teresa foi citada por 54,67% dos entrevistados. O Top of Mind é promovido pelo Jornal do Povo e o curso de Administração da Universidade Luterana do Brasil (Ulbra), campus Cachoeira do Sul.

A funerária completou 17 anos de atuação em junho e é dirigida pelo empresário Milton José Weber. Seu filho, Marcelo Horbe Weber, auxilia na administração



Robespierre Giuliani

Milton José Weber: empresa é a mais lembrada pelos cachoeirenses

do negócio. Além da matriz e três capelas em Cachoeira do Sul, a Madre Teresa conta com filiais em Candelária, Cerro Branco e Novos Cabrais.

MÍDIA

Reunidas investe no cinema

A Funerárias Reunidas, de Porto Alegre, passou a investir em mídia no cinema. Em parceria com o Memorial Crematório São José de Caxias do Sul, do Grupo L. Formolo, a empresa fez, em julho, inserções nas salas do GNC Cinemas de dois shoppings da capital: Iguatemi e Moinhos. O objetivo da ação, segundo a Reunidas, foi fixar as marcas na memória do público e compartilhar emoções nos momentos de lazer e entretenimento. Ainda de acordo com a empresa, o cinema proporciona a promoção de marcas e produtos e “oferece uma combinação única de benefícios”. Com 31 anos de atuação, a Reunidas é uma das funerárias mais tradicionais de Porto Alegre. Os sócios Zélio Roberto Bentz de Oliveira e Laura Malvessi Marca administram o negócio.



Para quem deseja o melhor serviço, essa é a opção!

POR QUE ESCOLHER O MEMORIAL?

- 10 anos de atuação no mercado;
- Único Crematório da região Norte do Estado;
- Auxílio na documentação;
- Plantão de atendimento 24 horas;
- Recepção e acolhimento da família enlutada;
- Entrega das cinzas, para a família, por um representante do Memorial;
- Único Cemitério e Crematório com Prêmio “Oscar da Qualidade” em 2015 pelo PGQP.

SERVIÇOS OFERECIDOS

- Lóculos
- Salas de velório
- Ossuários
- Cremação
- Cinerários
- Cerimônia de despedida



CRISTIANO ARAÚJO Abredif emite comunicado sobre vazamento de imagens

A Associação Brasileira de Empresas e Diretores Funerários (Abredif) emitiu um comunicado sobre a divulgação na internet de fotos e vídeo da preparação do corpo do cantor Cristiano Araújo, morto em acidente de carro no dia 24 de junho. De acordo com a associação, o problema teve início na contratação da funerária, que não se deu em consonância com o direito de preferência da família, já que a mesma não pôde escolher uma empresa de sua confiança em razão da seguradora ter exigido que o serviço fosse feito pela funerária indicada por ela, sob pena de perder o direito a assistência. A empresa contratada não tinha condições de atender em

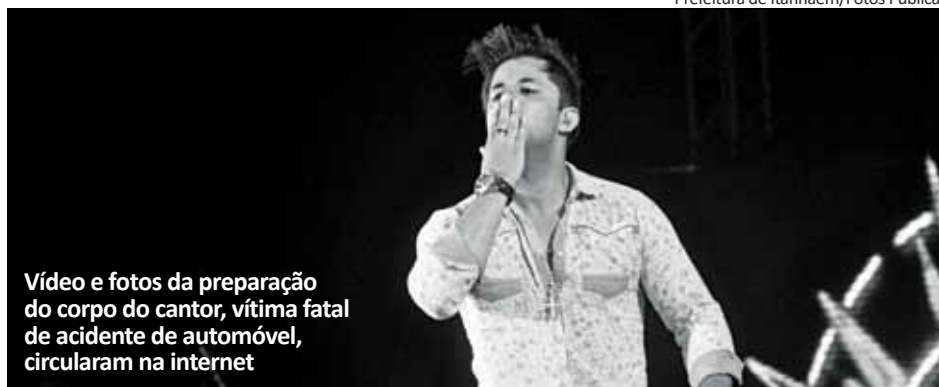

Vídeo e fotos da preparação do corpo do cantor, vítima fatal de acidente de automóvel, circularam na internet

Goiânia e terceirizou o serviço. A funerária terceirizada pela contratada da seguradora não tinha condições de preparar o corpo e quarteirizou a preparação. Foi justamente na empresa quarteirizada, que não é funerária e nem certificada pela Abredif, onde ocorreu o vazamento das imagens.

No texto, a associação afirma que “este lamentável episódio traz à tona um problema já denunciado anteriormente pelas funerárias, que é a ação e interferência das seguradoras no setor funerário”. Para a Abredif, a ação da seguradora originou todo o pro-

blema e a mesma deve ser responsabilizada, pois expôs negativamente o setor funerário em nível nacional quando permitiu que uma empresa quarteirizada executasse um serviço que, em tese, deveria ter sido feito por uma funerária qualificada, o que causou humilhação e constrangimento imensuráveis à família de Cristiano Araújo. Ainda no comunicado, a associação registra seu repúdio “aos atos praticados por todos os envolvidos, desde o momento da contratação até a divulgação das imagens, e à família apresentamos nossa solidariedade e respeito”.



INDÚSTRIA DE URNAS TANABI LTDA.

TELEFONE: (017) 3272-9494

Av. Antonio Gonçalves de Oliveira, 150 - Distrito Industrial I - Cx.Postal 73 - Tanabi - SP
www.urnastanabi.com.br - e-mail: vendas@urnastanabi.com.br



Ref. 8313

Representante no Rio Grande do Sul

Silvio Brognoli

(54) 3221-3252 / (17) 98122-5224

TRADIÇÃO - QUALIDADE - SERIEDADE

CREMATÓRIO PARA HUMANOS IEN 100/2000-CR.CHG



ENGE APLIC

SÃO PAULO - BRASIL

PRODUTO NACIONAL.
TECNOLOGIA BRASILEIRA PRÓPRIA.

GARANTIA: 2 ANOS.

SOFTWARE DE CONTROLE E
MONITORAMENTO CONTÍNUO.

INFOTHERM
ENGE APLIC Software de controle das temperaturas

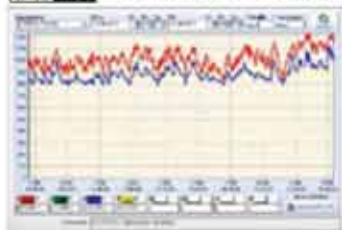

QUEIMADORES ENGE APLIC
OPERADOS A GÁS GLP OU GN.
EQUIPAMENTO EM CONFORMIDADE
COM AS NORMAS AMBIENTAIS.



36 Anos



ENGE APLIC

SÃO PAULO - BRASIL

CREMATÓRIO PARA ANIMAIS



*“Se o corpo do animal de
estimação tiver um destino
incerto,*

*ainda daqui a dez anos, o
dono estará atormentado e
arrependido,*

por não ter tomado a decisão correta.”

Eduardo Pereira Gomes
eng^o responsável



PRODUTO BRASILEIRO - CONCEPÇÃO, PROJETO, FABRICAÇÃO NACIONAL

Rua João Moura, 465 - São Paulo - Brasil - Fones: (11) 3064.3571 - 3085.9693
www.engeaplic.com.br - engeaplic@engeaplic.com.br



TANATUS

Pioneirismo Científico
em Tanatopraxia

Cursos
Assessoria
Produtos Químicos
Equipamentos
Instrumentais

fone/fax: (14) 3882.5522
e-mail: tanatus@tanatus.com.br

DISTINÇÃO

Camaquense é premiada



Claunei Szczepaniak (dir.): reconhecimento à funerária



Mediare, de Kátia Szczepaniak (centro), recebeu a certificação de Marca Mais Lembrada na categoria Assistência Familiar

A funerária Camaquense, de Camaquã, foi agraciada com o Prêmio Prime, em solenidade ocorrida no dia 9 de julho, no Clube Camaquense. A empresa ficou com a primeira colocação na categoria Serviços Funerários e recebeu a certificação de Marca Mais Lembrada pela população da sua cidade. Esta foi a primeira edição do Prêmio Prime. O evento foi idealizado

pelo jornalista Eduardo Costa e promovido pelo portal de notícias Clic Camaquã.

A Camaquense é administrada por Claunei Carvalho Szczepaniak. O empresário também é diretor financeiro do SESF-RS. A Mediare Saúde, empresa conduzida por Kátia Silene Fagundes Szczepaniak, foi premiada na categoria Assistência Familiar, onde ficou em primeiro lugar.



Ref.: 270 - Cor: 17

L.C.A.
Especialista em Urvas

REQUIEM

20 Anos

Comprometimento - Qualidade - Segurança

www.grupolca.com.br
Rua Rui Barbosa, 133 - Centro - 88890-000 Grão-Pará - SC
Fone: 48 3652-1245 - 3652-1329 Fax: 48 3652-1903 - Email: lcavendas@hotmail.com

ATIVIDADE

Grupo Cortel recebe visita de diretores e agentes funerários

Divulgação/Grupo Cortel

O Grupo Cortel recebeu, no dia 18 de junho, a visita de diretores e agentes funerários de empresas que atuam nas regiões da Serra e Litoral Norte. O objetivo da atividade foi apresentar aos participantes os novos projetos do grupo. A programação incluiu visita às unidades do Crematório Metropolitano em Porto Alegre, Viamão e São Leopoldo.

A abertura do encontro ocorreu na unidade Cristo Rei, em São Leopoldo, com a manifestação do diretor-presidente do Grupo Cortel, José Elias Flores Júnior. Na oportunidade, o empresário agradeceu a presença dos visitantes e apresentou o vídeo institucional do grupo. Logo após, houve uma visita técnica às instalações do empre-



Participantes estiveram nas unidades do Crematório Metropolitano

endimento. Na sequência, os participantes foram à unidade Saint Hilaire, em Viamão, para conhecer a infraestrutura do local.

Após almoço de confraternização, os visitantes seguiram para a unidade São José, em Porto Alegre, onde estiveram na sala de cremação para saber detalhes sobre o proces-

so e sanar suas dúvidas quanto à operação. A apresentação ficou por conta do gerente de Unidades de Negócio, Maikell Guma. No encerramento da atividade, o diretor de Mercado e Negócios, Rafael Azevedo, destacou a importância dos parceiros na oferta de serviços do Grupo Cortel nas regiões onde atuam.

MAXIO
DOUBLE

CARRUAGENS?#sqn

Sua funerária precisa é de um automóvel.

E o melhor está aqui.

+ versátil: serve para cortejos e traslados

+ clean: design exclusivo e moderno

+ acessível: o melhor custo-benefício



FICHA TÉCNICA

- Veículo com chassi alongado
- Carrocena / carenagem em fibra de vidro
- Duas mesas em aço inox
- Mesa superior removível
- Interior em gel coat 100% higienizável
- Iluminação interna em LED e acabamento com acrílico cristal
- Logomarca recortada a laser



Fone: (41) 3587.0674
davincimontadora.com.br



Presidente
Carlos Alberto Graff
(Não-Me-Toque)



Vice-Presidente
Valdir Gomes Machado
(Soledade)



Diretor Administrativo
Luiz Carlos Brum
(Santa Maria)



Vice-Diretor Administrativo
Maicon Bogorni da Costa Leite
(Taquari)



Diretor Financeiro
Claunei Carvalho Szczepaniak
(Camaquã)



Vice-Diretor Financeiro
Cari Renato de Vargas
(Montenegro)

Conselho Fiscal

- Alexandro Michelin Bortolotto (Pelotas)
- Milton José Weber (Cachoeira do Sul)
- Rodrigo Herculano da Silva (Porto Alegre)

Suplente de Conselho Fiscal

- Felipe Schaumloeffel (Dois Irmãos)
- Giovani Werner (Estância Velha)
- José Luiz Kist (Venâncio Aires)

Esta publicação é produzida e comercializada pelo:



Fone
(51) 3242.5256
E-mail
contato@gathan.com.br
Skype
gathancomunicacoes@hotmail.com
Site
www.gathan.com.br
Diretoria
Jair Farias Jr.
J. Brum
Textos
Jair Farias Jr.
Revisão
Gabriel Bocorny Guidotti
Projeto Gráfico e Diagramação
Carlos Tiburski | 3C arte design
Fechamento desta edição: 24 de julho

O Informativo SCSF-RS é a publicação oficial do Sindicato dos Estabelecimentos Funerários do Rio Grande do Sul. Os artigos assinados, bem como os anúncios, são de responsabilidade de seus autores. As colaborações enviadas, publicadas ou não, são isentas de remuneração.

PickUp & Cia.
(44) 3232-3367



Montana Vorax



S-10 Cab. Dupla



S10 Cab. Simples



Saveiro Vorax



Saveiro Ambulância



S-10 Cab. Simples



Strada Vorax

Veículos Funerários: S10, Ranger, Saveiro, Courier, Montana, Strada, Blazer e Ducato
VISITE NOSSO SITE: www.pickupcia.com.br Marialva - PR
Solicite um Orçamento: pickupcia@pickupcia.com.br Fone/Fax: (0xx44) 3232-3367
Plantão de vendas (0xx44) 8402-5454

US Cremation Equipment e AI Crematórios & Incineradores
Confiabilidade e Segurança em Equipamentos e Serviços



- **Financiamento pelo Banco do Brasil com até 1 ano de carência e 72 meses para pagar**
- **Importação e assessoria técnica para todas as fases de seu projeto**
- **Fornos da mais alta tecnologia**
- **Equipamentos em operação em todas as regiões do Brasil**
- **Total atendimento às exigências ambientais**
- **Baixo custo de operação e manutenção**
- **Consulte-nos, você irá se surpreender**

THE
classic
2 Anos de Garantia

TRANQUILIDADE PARA VIVER BEM DO SEU JEITO

SEGURO MAPFRE PREVVIDA

O SEGURO MAPFRE PREVVIDA GARANTE A TRANQUILIDADE DE SEUS CLIENTES NOS MOMENTOS DIFÍCEIS.

INDICADO PARA PESSOAS DE 14 A 65 ANOS, O SEGURO PERMITE A INCLUSÃO AUTOMÁTICA DE CÔNJUGES E FILHOS, SEM CUSTO ADICIONAL, ALÉM DE OFERECER CESTA BÁSICA DURANTE SEIS MESES E TRASLADO DO CORPO EM CASO DE FALECIMENTO DO TITULAR.

PROTENSEG | SEGUROS

A corretora de seguros oficial do setor funerário

**(14) 3815-4057
3814-8007**

PREVIDÊNCIA INVESTIMENTOS
VIDA RESGATÁVEL FUTURO CONSÓRCIOS
SEGUROS PROTEÇÃO PREVIDÊNCIA INVESTIMENTOS
SEGUROS CAPITALIZAÇÃO

MAPFRE

A seguradora global de confiança.

www.mapfre.com.br